

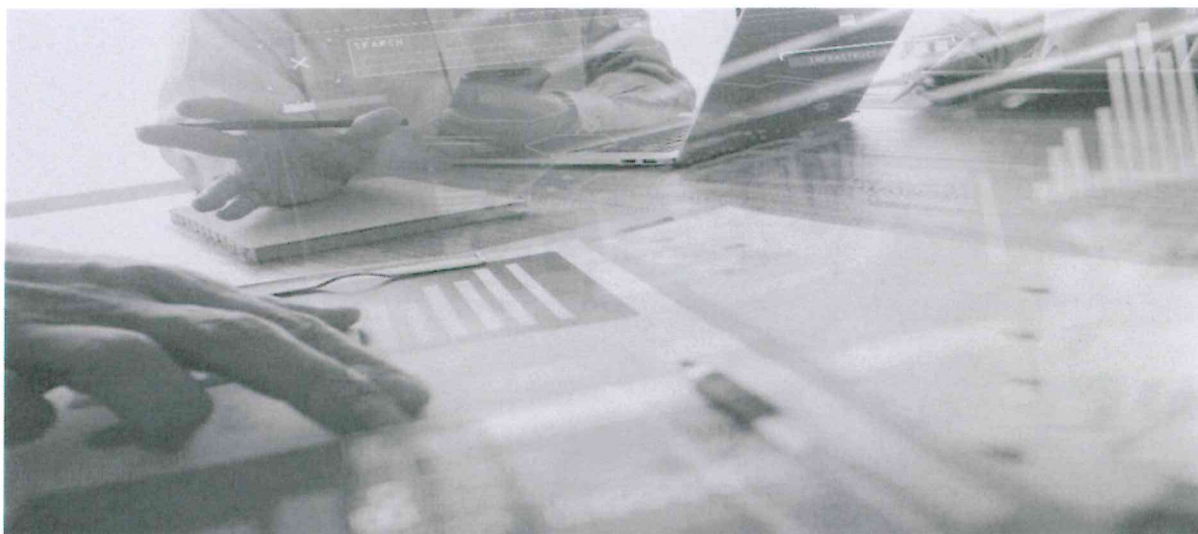

UNIÃO DAS FREGUESIAS
• CUSTÓIAS •
LEÇA DO BALIO
• GUIFÕES •

enisa



PROPOSTA DE ORÇAMENTO | 2021

Data: 18 de dezembro de 2020

ÍNDICE

I – INTRODUÇÃO	3
1. Metodologia e pressupostos	3
2. Apresentação Geral do Orçamento.....	4
II – PREVISÃO DAS RECEITAS	5
3. Visão global das receitas	5
4. Impostos diretos.....	6
5. Taxas, multas e outras penalidades	6
6. Transferências correntes	7
7. Venda de bens e serviços correntes.....	8
III – PREVISÃO DAS DESPESAS	9
8. Visão global das despesas	9
9. Despesas com pessoal	9
10. Aquisição de bens e serviços	10
11. Transferências correntes.....	11
12. Outras despesas correntes	12
13. Aquisição de bens de capital	12

MAPAS ORÇAMENTAIS (ANEXO)

ÍNDICE DE TABELAS

<i>tabela 1 - receitas e despesas por classificação económica.....</i>	<i>4</i>
<i>tabela 2 - receita de taxas, multas e outras penalidades.....</i>	<i>6</i>
<i>tabela 3 - receita de transferências correntes.....</i>	<i>7</i>
<i>tabela 4 - receita da venda de bens e serviços correntes.....</i>	<i>8</i>
<i>tabela 5 - despesa com pessoal.....</i>	<i>10</i>
<i>tabela 6 - despesa com aquisição de bens e serviços.....</i>	<i>11</i>
<i>tabela 7 - despesa com transferências correntes.....</i>	<i>12</i>
<i>tabela 8 - despesa com outras despesas correntes.....</i>	<i>12</i>



I – INTRODUÇÃO

1. Metodologia e pressupostos

Na elaboração da proposta de orçamento foram tidos em consideração os princípios e regras orçamentais estabelecidos pela Lei 73/2013, de 3 de setembro, que estabelece o regime financeiro das autarquias locais e das entidades intermunicipais e pelo ponto 3.3 do POCAL (ponto excluído de revogação pelo SNC-AP).

Em termos estruturais, o orçamento apresenta-se distribuído por capítulos de receita e por diversos subagrupamentos económicos da despesa, obedecendo para o efeito à classificação económica prevista no DL n.º 26/2002, de 14 de fevereiro e à estrutura orgânica definida pela autarquia. Acresce ainda ao orçamento, o Plano Plurianual de Investimentos (PPI), o qual identifica os projetos de investimento que a entidade tem em curso ou que pretenda vir a executar, vertendo assim as opções da entidade no que concerne às suas políticas de investimento e refletindo as respetivas previsões de despesa.

A Metodologia adotada para a elaboração da proposta de orçamento para 2021 consistiu na definição de procedimentos administrativos e técnicos e métodos de avaliação, onde se destacam os seguintes:

- A orçamentação da despesa assentou no levantamento, rigoroso, de todos os encargos com pessoal e outros compromissos assumidos com terceiros, resultantes de contratos em curso, respeitando-se, deste modo, todas as vinculações externas existentes;
- A orçamentação da receita teve como critério a regra previsional preceituada na alínea a) do ponto 3.3, do POCAL - *“As importâncias relativas aos impostos, taxas e tarifas a inscrever no orçamento não podem ser superiores à média aritmética simples das cobranças efetuadas nos últimos 24 meses que precedem o mês da sua elaboração”*;
- As transferências a favor da autarquia, provenientes da Administração Central, Local e outros organismos, foram consideradas em conformidade com a efetiva atribuição pelas entidades competentes ao abrigo de contratos e acordos vigentes.

De referir que a presente proposta apresenta condicionantes pela situação pandémica em que vivemos com naturais impactos para a gestão pública, gerando muita incerteza e justificando alguma prudência adicional em determinados itens orçamentais.



2. Apresentação Geral do Orçamento

A proposta de Orçamento inicial para o ano de 2021, prevê um montante de receitas e de despesas que ascende a 1.881.674 €.

O orçamento é suportado integralmente por receitas de natureza corrente que excedem a despesa corrente prevista de 1.757.556 €, prevendo-se assim um saldo corrente, no valor de 158.966 €, destinado a financiar projetos de investimento inscritos no Plano Plurianual de Investimentos.

TABELA 1 - RECEITAS E DESPESAS POR CLASSIFICAÇÃO ECONÓMICA

RECEITAS	Valor	%	DESPESAS	Valor	%
Receita corrente	1.881.674,00	100,00%	Despesa corrente	1.722.708,00	91,55%
Impostos Diretos	53.507,00	2,84%	Despesas com pessoal	830.812,00	44,15%
Taxas, multas e outras penalidades	234.398,00	12,46%	Aquisição de bens e serviços	705.665,00	37,50%
Rendimentos de propriedade	1,00	0,00%	Juros e outros encargos	0,00	0,00%
Transferências Correntes	1.452.451,00	77,19%	Transferências correntes	172.871,00	9,19%
Venda de bens e serviços correntes	141.217,00	7,50%	Outras despesas correntes	13.360,00	0,71%
Outras receitas correntes	100,00	0,01%			
Receita de capital	0,00	0,00%	Despesa de capital	158.966,00	8,45%
Transferências de capital	0,00	0,00%	Aquisição de bens de capital	158.966,00	8,45%
Total Receita	1.881.674,00	100,00%	Total Despesa	1.881.674,00	100,00%

No lado da receita, destaca-se o peso do capítulo *Transferências Correntes*, que totaliza 1.452.451 € e contribui em 77,19pp para a receita total. A receita proveniente da cobrança de *Taxas, multas e outras penalidades* e *Venda de bens e serviços correntes* assume, também, um peso orçamental significativo (19,96pp).

Relativamente à despesa, o agrupamento *Despesas com pessoal*, com um peso de 44,15pp na despesa total, consome a maior fatia do orçamento, seguido da *Aquisição de bens e serviços* com uma representatividade de 37,50pp.

O orçamento prevê, ainda, a afetação a *Transferências correntes* de uma verba de 172.871 € (9,19pp) e à *aquisição de bens de capital* um montante de 158.966 € (8,45pp).

Em comparação ao orçamento inicial homologado, verifica-se um acréscimo orçamental de 0,54pp, que equivale, em termos absolutos, a 10.024,00 €. O aumento previsto reflete-se num aumento de despesas de capital em 57,71pp e numa diminuição das despesas correntes (-2,72pp).

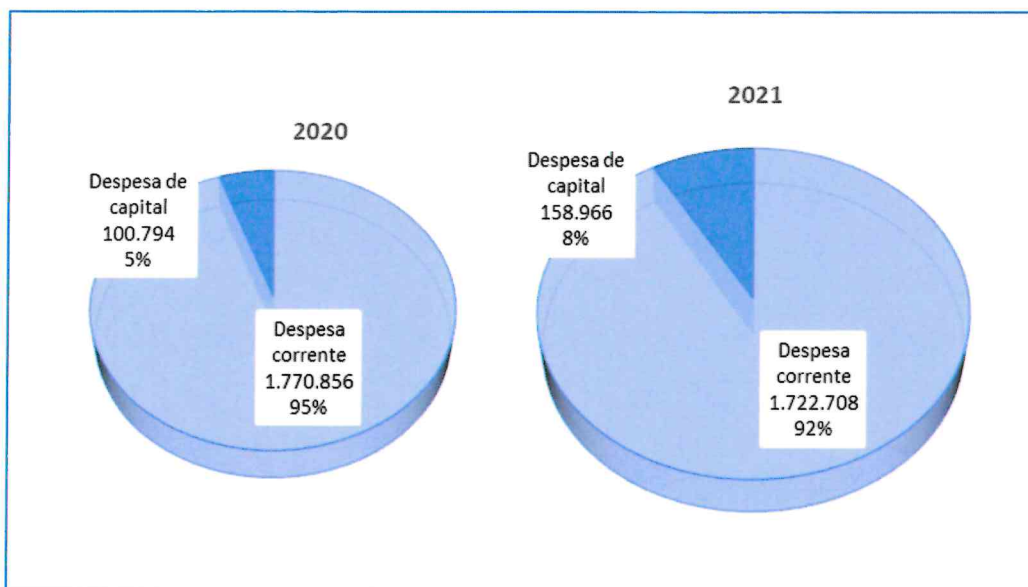

II – PREVISÃO DAS RECEITAS

3. Visão global das receitas

Em 2021 prevê-se que a receita totalize 1.881.674 €, verificando-se, como anteriormente referido, um acréscimo homólogo de 10.024 €.

A contribuir para este crescimento está um aumento previsto no capítulo das *Transferências correntes*, na ordem dos 19 mil euros € (1,30pp). Em sentido descendente, prevê-se uma diminuição no capítulo *Taxas, multas e outras penalidades e Imposto diretos*, no montante de 9.525 € e 2.259 €, respetivamente.





4. Impostos diretos

A receita da freguesia por via de impostos diretos reporta-se, exclusivamente, ao produto da receita do IMI sobre prédios rústicos e uma participação no valor de 1% da receita do IMI sobre prédios urbanos.

O peso deste imposto na receita total da freguesia ascende a 2,84pp, o que representa, em termos absolutos, uma previsão anual de receita no valor de 53.507 € (*variação homologa: -2.259 € / -4,05pp*).

5. Taxas, multas e outras penalidades

Na estrutura das receitas da freguesia torna-se relevante o peso da cobrança de *Taxas, multas e outras penalidades*, com um volume orçamental previsto de 234.398 €. Este capítulo apresenta-se como a segunda maior fonte de receita do orçamento, representativo de 12,46pp da receita total.

Comparativamente ao orçamento inicial de 2020, estima-se que estas receitas apresentem uma diminuição, em cerca de 9.525 € (-3,90pp). Para esta variação concorre, essencialmente, uma menor previsão de concessões no âmbito dos cemitérios.

TABELA 2 - RECEITA DE TAXAS, MULTAS E OUTRAS PENALIDADES

Descrição	2020		2021		Variação	
	Valor	%	Valor	%	Valor	%
Taxas, multas e outras penalidades	243.923,00	13,03%	234.398,00	12,46%	-9.525,00	-3,90%
Feira de Custóias	110.586,00	5,91%	107.792,00	5,73%	-2.794,00	-2,53%
Feira do Santana	60.433,00	3,23%	62.525,00	3,32%	2.092,00	3,46%
Feira Anual S. José	734,00	0,04%	489,00	0,03%	-245,00	-33,38%
Feira Anual S. Miguel	274,00	0,01%	274,00	0,01%	0,00	0,00%
Canídeos - Custóias	150,00	0,01%	1.990,00	0,11%	1.840,00	1226,67%
Canídeos - Leça do Balio	100,00	0,01%	1.609,00	0,09%	1.509,00	1509,00%
Canídeos - Guifões	50,00	0,00%	916,00	0,05%	866,00	1732,00%
Secretaria Custóias	1.977,00	0,11%	1.623,00	0,09%	-354,00	-17,91%
Secretaria Leça do Balio	1.775,00	0,09%	1.459,00	0,08%	-316,00	-17,80%
Secretaria Guifões	2.137,00	0,11%	1.821,00	0,10%	-316,00	-14,79%
Cemitérios Custóias	17.831,00	0,95%	15.502,00	0,82%	-2.329,00	-13,06%
Cemitérios Leça do Balio	9.819,00	0,52%	8.016,00	0,43%	-1.803,00	-18,36%
Cemitérios Guifões	5.543,00	0,30%	5.202,00	0,28%	-341,00	-6,15%
Concessões / Cemitérios	32.125,00	1,72%	25.125,00	1,34%	-7.000,00	-21,79%
Outras taxas - Diversas	5,00	0,00%	5,00	0,00%	0,00	0,00%
Multas e outras penalidades diversas	384,00	0,02%	50,00	0,00%	-334,00	-86,98%



6. Transferências correntes

As *Transferências correntes* representam a maior fonte de receita do Orçamento, responsáveis por 77,19pp da receita total, equivalente, em termos absolutos, a 1.452.451 €.

Comparativamente ao orçamento homologado, prevê-se um aumento neste capítulo no valor de 18.705 € (1,30pp).

Para este crescimento, contribuem favoravelmente as seguintes variações previsionais:

- ✓ As transferências com origem na Administração Central apresentam para 2021 uma previsão de aumento líquido do Fundo de Financiamento das Freguesias (FFF) em 22.371 € (*variação homologada: 5,24pp*);
- ✓ As transferências a receber ao abrigo do acordo de execução e contrato de delegação de competências, vigente com o Município de Matosinhos, contemplam, para o ano de 2021, um aumento homologado de 17.540 € (*variação: 2,10pp*).

TABELA 3 - RECEITA DE TRANSFERÊNCIAS CORRENTES

Descrição	2020		2021		Variação	
	Valor	%	Valor	%	Valor	%
Transferências Correntes	1.433.746,00	76,60%	1.452.451,00	77,19%	18.705,00	1,30%
Privadas	5,00	0,00%	5,00	0,00%	0,00	0,00%
Fundo de Financiamento de Freguesias	427.018,00	22,82%	449.389,00	23,88%	22.371,00	5,24%
FFF (n.º 8, art. 38.º da Lei 73/2013)	1.633,00	0,09%	6.536,00	0,35%	4.903,00	300,24%
Comparticipação remuneração de eleitos locais	38.004,00	2,03%	38.365,00	2,04%	361,00	0,95%
Estado - Participação comunitária em projetos	20.937,00	1,12%	20.740,00	1,10%	-197,00	-0,94%
Gabinete de Inserção Profissional	11.766,00	0,63%	11.839,00	0,63%	73,00	0,62%
Contratos Emprego e Inserção	54.472,00	2,91%	48.126,00	2,56%	-6.346,00	-11,65%
Programas de Estágio	5,00	0,00%	5,00	0,00%	0,00	0,00%
Município_AE - Espaços verdes	243.954,00	13,03%	266.854,00	14,18%	22.900,00	9,39%
Município_AE - Limpeza de vias	357.217,00	19,09%	351.857,00	18,70%	-5.360,00	-1,50%
Município_AE - Escolas	77.815,00	4,16%	77.815,00	4,14%	0,00	0,00%
Município_DC - Parques Infantis	18.667,00	1,00%	18.667,00	0,99%	0,00	0,00%
Município_DC - Infraestruturas	49.926,00	2,67%	49.926,00	2,65%	0,00	0,00%
Município_DC - Ação Social	53.709,00	2,87%	53.709,00	2,85%	0,00	0,00%
Município_DC - Escolas	33.388,00	1,78%	33.388,00	1,77%	0,00	0,00%
Recenseamento eleitoral	220,00	0,01%	220,00	0,01%	0,00	0,00%
Contratos programa/protocolos	45.000,00	2,40%	25.000,00	1,33%	-20.000,00	-44,44%
Instituições sem fins lucrativos	5,00	0,00%	5,00	0,00%	0,00	0,00%
Famílias	5,00	0,00%	5,00	0,00%	0,00	0,00%



7. Venda de bens e serviços correntes

A venda de bens e serviços correntes tem um peso de 7,50pp na receita total, representativo de uma previsão de receita anual de 141.217 € (variação homóloga: 4.212 € / 3,07pp).

Em termos de volume orçamental, há a destacar as seguintes fontes de receita com enquadramento neste capítulo:

- ✓ Cobrança de bilhetes nos parques de estacionamento, com um montante previsional anual de 36.085 € (variação homóloga: -2.528 € / -6,55pp);
- ✓ Receita resultante do arrendamento de lojas comerciais nos cemitérios, com uma previsão de receita anual de 31.800 € (variação homóloga nula).
- ✓ Receita resultante do acordo CTT de prestação de serviços postais, que apresenta uma previsão orçamental de 16.986 € (variação homóloga: 7.168 € / 73,01pp).

TABELA 4 - RECEITA DA VENDA DE BENS E SERVIÇOS CORRENTES

Descrição	2020		2021		Variação	
	Valor	%	Valor	%	Valor	%
Venda de bens e serviços correntes	137.005,00	7,32%	141.217,00	7,50%	4.212,00	3,07%
Publicações e impressos	5,00	0,00%	5,00	0,00%	0,00	0,00%
Outras vendas de bens	5,00	0,00%	5,00	0,00%	0,00	0,00%
Aluguer de espaços e equipamentos	5,00	0,00%	5,00	0,00%	0,00	0,00%
Serviços Recreativos - Turismo Sénior	9.800,00	0,52%	9.490,00	0,50%	-310,00	-3,16%
Serviços Recreativos - Escola Música	1.540,00	0,08%	1.690,00	0,09%	150,00	9,74%
Férias Desportivas	10.888,00	0,58%	10.888,00	0,58%	0,00	0,00%
Recolha de cera e resíduos metálicos	1.512,00	0,08%	50,00	0,00%	-1.462,00	-96,69%
Outros resíduos	2.337,00	0,12%	2.348,00	0,12%	11,00	0,47%
Inumações, Exumações e trasladações/C	9.923,00	0,53%	10.268,00	0,55%	345,00	3,48%
Inumações, Exumações e trasladações/LB	9.956,00	0,53%	11.015,00	0,59%	1.059,00	10,64%
Inumações, Exumações e trasladações/G	5.815,00	0,31%	5.618,00	0,30%	-197,00	-3,39%
Parque auto/Custóias	32.429,00	1,73%	30.822,00	1,64%	-1.607,00	-4,96%
Parque auto/Leça do Balio	6.184,00	0,33%	5.263,00	0,28%	-921,00	-14,89%
Posto CTT/Custóias	6.013,00	0,32%	8.493,00	0,45%	2.480,00	41,24%
Posto CTT/Guifões	3.805,00	0,20%	8.493,00	0,45%	4.688,00	123,21%
Posto Atendimento Cidadão	483,00	0,03%	459,00	0,02%	-24,00	-4,97%
Loja - Cemitério de Leça do Balio	12.600,00	0,67%	12.600,00	0,67%	0,00	0,00%
Loja - Cemitério de Guifões	7.200,00	0,38%	7.200,00	0,38%	0,00	0,00%
Loja - Cemitério de Custóias	12.000,00	0,64%	12.000,00	0,64%	0,00	0,00%
Loja - Largo Esposade	4.500,00	0,24%	4.500,00	0,24%	0,00	0,00%
Outras prestações de serviços	5,00	0,00%	5,00	0,00%	0,00	0,00%



III – PREVISÃO DAS DESPESAS

8. Visão global das despesas

A despesa previsional para 2021, tem distribuição por diversos agrupamentos económicos, cabendo à despesa de natureza corrente 91,55pp do orçamento total, destinando-se o remanescente a projetos de investimento com classificação orçamental no agrupamento *aquisição de bens de capital*.

Em comparativo homólogo, o crescimento orçamental tem reflexo num aumento da despesa prevista, exclusivamente, no capítulo da *aquisição de bens de capital*, com um aumento homólogo estimado de 58 mil euros (57,71pp).

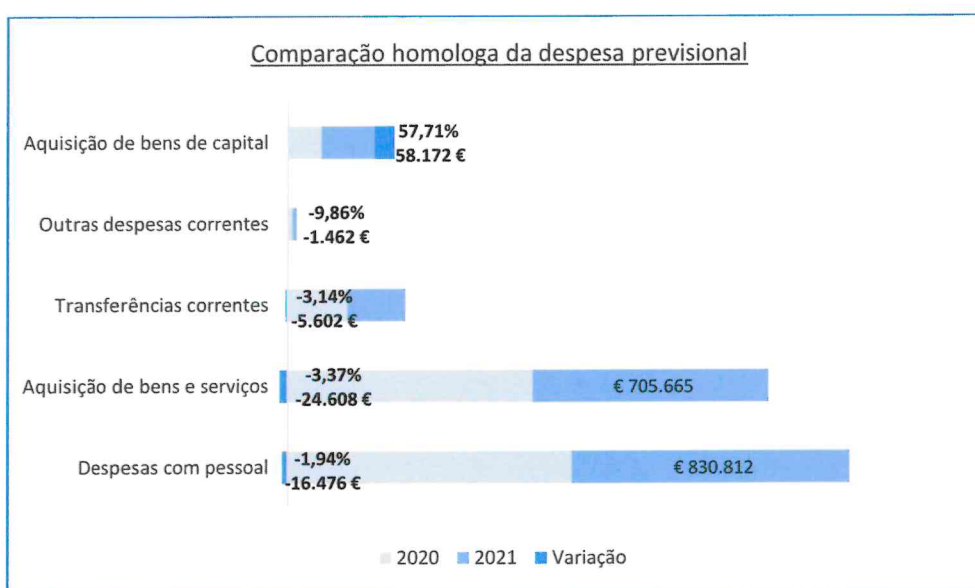

9. Despesas com pessoal

Para o ano de 2021, as *despesas com pessoal* apresentam-se como o agrupamento de despesa com maior afetação do orçamento, estando previsto um encargo anual no montante de 830.812 € (44,15pp).

Este agrupamento apresenta uma ligeira diminuição, em termos homólogos, na ordem dos 16,5 mil euros (*variação de 1,94pp*), influenciado pela saída de trabalhadores por motivo de aposentação e situações de mobilidade.



TABELA 5 - DESPESA COM PESSOAL

Descrição	2020		2021		Variação	
	Valor	%	Valor	%	Valor	%
Remunerações certas e permanentes	631.028,00	74,48%	613.333,00	32,60%	-17.695,00	-2,80%
VB_Tit. Orgãos de soberania / Orgãos autárq.	41.371,00	4,88%	41.495,00	2,21%	124,00	0,30%
VB_Pessoal em Funções	433.224,00	51,13%	417.190,00	22,17%	-16.034,00	-3,70%
VB_Recrutamento pessoal p/ novos postos	7.736,00	0,91%	7.741,00	0,41%	5,00	0,1%
Pessoal em regime de tarefa ou avença	9.380,00	1,11%	11.780,00	0,63%	2.400,00	25,59%
Representação	8.888,00	1,05%	9.184,00	0,49%	296,00	3,33%
SA_Tit. Orgãos de soberania / Orgãos autárq.	1.102,00	0,13%	1.102,00	0,06%	0,00	0,00%
SA_Pessoal em funções	49.985,00	5,90%	49.084,00	2,61%	-901,00	-1,80%
SA_Recrutamento pessoal p/ novos postos	1.102,00	0,13%	1.102,00	0,06%	0,00	0,00%
SFN_Tit. Orgãos de soberania / Orgãos autárq.	3.816,00	0,45%	3.827,00	0,20%	11,00	0,29%
SFN_Pessoal em funções	73.129,00	8,63%	69.532,00	3,70%	-3.597,00	-4,92%
SFN_Recrutamento pessoal p/ novos postos	1.290,00	0,15%	1.291,00	0,07%	1,00	0,08%
Abonos variáveis ou eventuais	29.526,00	3,48%	32.980,00	1,75%	3.454,00	11,70%
Horas extraordinárias	17.156,00	2,02%	17.462,00	0,93%	306,00	1,78%
Abono para falhas	6.559,00	0,77%	8.284,00	0,44%	1.725,00	26,30%
Prémios de desempenho	5,00	0,00%	1.412,00	0,08%	1.407,00	28140,00%
Senhas de presença	5.801,00	0,68%	5.817,00	0,31%	16,00	0,28%
Segurança social	186.734,00	22,04%	184.499,00	9,81%	-2.235,00	-1,20%
Encargos com saúde (SNS)	14.395,00	1,70%	14.416,00	0,77%	21,00	0,15%
Sub. Familiar a crianças e jovens	5.611,00	0,66%	5.528,00	0,29%	-83,00	-1,48%
Ass. doença dos funcionarios publicos (ADSE)	28.539,00	3,37%	27.048,00	1,44%	-1.491,00	-5,22%
CGA	57.646,00	6,80%	57.786,00	3,07%	140,00	0,24%
Regime Geral	73.651,00	8,69%	72.831,00	3,87%	-820,00	-1,11%
Seguro ac. no trabalho e doenças profissionais	6.882,00	0,81%	6.880,00	0,37%	-2,00	-0,03%

10. Aquisição de bens e serviços

O agrupamento da despesa respeitante à *aquisição de bens e serviços* prevê uma afetação orçamental de 705.665 € (37,50pp), assumindo-se como o segundo maior em peso orçamental.

Do total da despesa deste agrupamento assume particular relevância o montante previsto para a subcontratação de serviços de limpeza de vias urbanas e espaços verdes de, aproximadamente, 185 mil euros (26,24pp na despesa do agrupamento / 9,84pp na despesa total) e a realização de atividades sociais, culturais, recreativas e desportivas onde se prevê uma despesa na ordem dos 168 mil euros (23,87pp na despesa do agrupamento / 8,95pp na despesa total).

Comparativamente ao ano anterior, verifica-se uma redução de despesa com a aquisição de bens e serviços correntes em cerca de 24,6 mil euros € (-3,37pp), com variações em diversas rubricas orçamentais conforme se poderá verificar na tabela seguinte.



TABELA 6 - DESPESA COM AQUISIÇÃO DE BENS E SERVIÇOS

Descrição	2020		2021		Variação	
	Valor	%	Valor	%	Valor	%
Aquisição de bens e serviços	730.273,00	39,02%	705.665,00	37,50%	-24.608,00	-3,37%
Aquisição de bens	112.101,00	5,99%	104.247,00	5,54%	-7.854,00	-7,01%
Gasóleo	12.970,00	0,69%	10.796,00	0,57%	-2.174,00	-16,76%
Limpeza e higiene	5.565,00	0,30%	10.410,00	0,55%	4.845,00	87,06%
Ação Social	12.125,00	0,65%	10.000,00	0,53%	-2.125,00	-17,53%
Vestuário e artigos pessoais	6.264,00	0,33%	3.985,00	0,21%	-2.279,00	-36,38%
Material de escritório	10.264,00	0,55%	8.921,00	0,47%	-1.343,00	-13,08%
Prêmios, condecorações e ofertas	8.321,00	0,44%	6.709,00	0,36%	-1.612,00	-19,37%
Escolas - Material construção p/ reparações	5.305,00	0,28%	7.659,00	0,41%	2.354,00	44,37%
Materiais - Atividades sociais, culturais,...	8.365,00	0,45%	3.510,00	0,19%	-4.855,00	-58,04%
Aquisição de serviços	618.172,00	33,03%	601.418,00	31,96%	-16.754,00	-2,71%
Eletricidade	28.876,00	1,54%	26.689,00	1,42%	-2.187,00	-7,57%
Limpeza e manutenção de espaços públicos	157.684,00	8,42%	185.178,00	9,84%	27.494,00	17,44%
Limpeza e higiene - outros	0,00	0,00%	8.447,00	0,45%	8.447,00	-
Conservação e rep.- Equipamento de transporte	13.969,00	0,75%	9.919,00	0,53%	-4.050,00	-28,99%
Comunicações	23.605,00	1,26%	13.963,00	0,74%	-9.642,00	-40,85%
Policiamento da Feira	23.230,00	1,24%	28.166,00	1,50%	4.936,00	21,25%
Fiscalização - Parques infantis	11.986,00	0,64%	3.936,00	0,21%	-8.050,00	-67,16%
Software e hardware	14.110,00	0,75%	11.894,00	0,63%	-2.216,00	-15,71%
Boletim informativo	10.000,00	0,53%	5.000,00	0,27%	-5.000,00	-50,00%
Outros trabalhos especializados	5.372,00	0,29%	2.547,00	0,14%	-2.825,00	-52,59%
Trabalho temporário	0,00	0,00%	15.086,00	0,80%	15.086,00	-
Serviços - Atividades sociais, culturais,...	179.714,00	9,60%	142.068,00	7,55%	-37.646,00	-20,95%

11. Transferências correntes

As transferências correntes englobam os apoios financeiros com destino a Instituições sem fins lucrativos, bem como o pagamento de apoios complementares ao abrigo de Contratos Emprego e Inserção e demais políticas ativas de emprego e formação profissional.

Do montante total previsto para transferências correntes na ordem dos 173 mil euros, aproximadamente 91 mil euros destinam-se a apoios a instituições sem fins lucrativos (52,78pp na despesa do agrupamento / 4,85pp na despesa total), e 82 mil euros a políticas ativas de emprego participadas pelo Instituto de Emprego e Formação Profissional.



Em termos homólogos, assiste-se a uma ligeira diminuição das transferências correntes de, aproximadamente, 6 mil euros, onde se evidencia um decréscimo orçamental para a medida Contrato de Emprego e Inserção, na ordem dos 19 mil euros. Em contrapartida, verifica-se um reforço previsto para apoios financeiros a Instituições sem fins lucrativos de, aproximadamente, 15 mil euros.

TABELA 7 - DESPESA COM TRANSFERÊNCIAS CORRENTES

Descrição	2020		2021		Variação	
	Valor	%	Valor	%	Valor	%
Transferências correntes	178.473,00	9,54%	172.871,00	9,19%	-5.602,00	-3,14%
<u>Instituições sem fins lucrativos</u>	<u>76.576,00</u>	<u>4,09%</u>	<u>91.248,00</u>	<u>4,85%</u>	<u>14.672,00</u>	<u>19,16%</u>
Cultura, desporto e solidariedade social	72.076,00	3,85%	86.748,00	4,61%	14.672,00	20,36%
Nª Sra. das Dores (R. Consignada)	4.500,00	0,24%	4.500,00	0,24%	0,00	0,00%
<u>Famílias</u>	<u>101.897,00</u>	<u>5,44%</u>	<u>81.623,00</u>	<u>4,34%</u>	<u>-20.274,00</u>	<u>-19,90%</u>
Contratos Emprego Inserção	100.591,00	5,37%	81.613,00	4,34%	-18.978,00	-18,87%
Programas estágio	1.301,00	0,07%	5,00	0,00%	-1.296,00	-99,62%
Outros	5,00	0,00%	5,00	0,00%	0,00	0,00%

12. Outras despesas correntes

A despesa prevista neste agrupamento tem um peso marginal na despesa total (0,71pp), correspondente a uma previsão de despesa anual, no valor de 13.360 € (*variação homóloga: -1.462 € / -9,86pp*).

TABELA 8 - DESPESA COM OUTRAS DESPESAS CORRENTES

Descrição	2020		2021		Variação	
	Valor	%	Valor	%	Valor	%
Outras despesas correntes	14.822,00	0,79%	13.360,00	0,71%	-1.462,00	-9,86%
<u>Diversas</u>	<u>14.822,00</u>	<u>0,79%</u>	<u>13.360,00</u>	<u>0,71%</u>	<u>-1.462,00</u>	<u>-9,86%</u>
Impostos e taxas	150,00	0,01%	150,00	0,01%	0,00	0,00%
Iva Pago	7.741,00	0,41%	6.933,00	0,37%	-808,00	-10,44%
Serviços bancários	3.258,00	0,17%	2.981,00	0,16%	-277,00	-8,50%
Quotizações freguesias	2.990,00	0,16%	3.146,00	0,17%	156,00	5,22%
Outras despesas - diversas	683,00	0,04%	150,00	0,01%	-533,00	-78,04%

13. Aquisição de bens de capital

O orçamento a canalizar para a *aquisição de bens de capital* representa 6,60pp da despesa total, expressando uma quantia disponível para investimento com intervenção direta da autarquia no montante de 158.966 €.



Em comparativo com o orçamento homologa, verifica-se um aumento de verba para investimento no valor de 58 mil euros (57,71pp).

A análise ao Plano Plurianual de Investimentos, anexo ao presente relatório, permitirá identificar quais os projetos e ações que implicam despesas orçamentais classificadas neste agrupamento económico.



ORÇAMENTO INICIAL

Receitas	Montante	Despesas	Montante
Corrente.....	1.881.624,00	Corrente.....	1.722.708,00
Capital.....	0,00	Capital.....	158.966,00
Outras Receitas.....	50,00		
Total	1.881.674,00	Total	1.881.674,00
Total Geral	1.881.674,00	Total Geral	1.881.674,00

ORGÃO EXECUTIVO

ORGÃO DELIBERATIVO



UNIÃO DAS FREGUESIAS DE CUSTÓIAS, LEÇA DO BALIO E GUIFÕES

ORÇAMENTO INICIAL DA RECEITA

2021

SNC-AP

Classificação Económica	Designação	Períodos anteriores	Período	Soma
Outras Receitas				
1500000000	Reposições não abatidas nos pagamentos	0,00	50,00	50,00
1501000000	Reposições não abatidas nos pagamentos	0,00	50,00	50,00
1501010000	Reposições não abatidas nos pagamentos	0,00	50,00	50,00
Total de Outras Receitas:		0,00	50,00	50,00
Receita Corrente				
0100000000	Impostos directos	0,00	53.507,00	53.507,00
0102000000	Outros	0,00	53.507,00	53.507,00
0102020000	Imposto Municipal sobre Imóveis	0,00	53.507,00	53.507,00
0400000000	Taxas, multas e outras penalidades	0,00	234.398,00	234.398,00
0401000000	Taxas	0,00	234.348,00	234.348,00
0401230000	Taxas específicas das autarquias locais	0,00	175.595,00	175.595,00
0401230100	Mercados e feiras	0,00	171.080,00	171.080,00
0401230101	Feira de Custóias	0,00	107.792,00	107.792,00
0401230102	Feira da Santana	0,00	62.525,00	62.525,00
0401230103	Feira Anual S. José	0,00	489,00	489,00
0401230104	Feira Anual S. Miguel	0,00	274,00	274,00
0401230400	Canídeos	0,00	4.515,00	4.515,00
0401230401	Animais - Custóias	0,00	1.990,00	1.990,00
0401230402	Animais - Leça do Balio	0,00	1.609,00	1.609,00
0401230403	Animais - Guifões	0,00	916,00	916,00
0401990000	Taxas Diversas	0,00	58.753,00	58.753,00
0401990100	Secretaria Custóias	0,00	1.623,00	1.623,00
0401990200	Secretaria Leça do Balio	0,00	1.459,00	1.459,00
0401990300	Secretaria Guifões	0,00	1.821,00	1.821,00
0401990400	Cemitérios Custóias	0,00	15.502,00	15.502,00
0401990500	Cemitérios Leça do Balio	0,00	8.016,00	8.016,00
0401990600	Cemitérios Guifões	0,00	5.202,00	5.202,00
0401990700	Concessões / Cemitérios	0,00	25.125,00	25.125,00
0401990800	Diversas	0,00	5,00	5,00
0402000000	Multas e outras penalidades	0,00	50,00	50,00
0402990000	Multas e penalidades diversas	0,00	50,00	50,00
0402999900	Multas e outras penalidades diversas - Outros	0,00	50,00	50,00
0500000000	Rendimentos da propriedade	0,00	1,00	1,00
0502000000	Juros - Sociedades financeiras	0,00	1,00	1,00
0502010000	Bancos e outras instituições financeiras	0,00	1,00	1,00
0600000000	Transferências correntes	0,00	1.452.451,00	1.452.451,00
0601000000	Sociedades e quase-sociedades não financeiras	0,00	5,00	5,00
0601020000	Privadas	0,00	5,00	5,00
0603000000	Administração central	0,00	575.000,00	575.000,00
0603010000	Estado	0,00	494.290,00	494.290,00
0603010400	Fundo de Financiamento das Freguesias	0,00	449.389,00	449.389,00
0603010500	FFF (nº 8, art.38º da Lei 73/2013)	0,00	6.536,00	6.536,00
0603019900	Outras	0,00	38.365,00	38.365,00
0603019901	Comparticipação remuneração de eleitos locais	0,00	38.365,00	38.365,00
0603060000	Estado - Participação comunitária em projectos co-financiados	0,00	20.740,00	20.740,00
0603090000	Serviços e fundos autónomos - Subsistema de protecção à família e políticas	0,00	59.970,00	59.970,00
0603090100	Gbinete de Inserção Profissional	0,00	11.839,00	11.839,00
0603090200	Contratos Emprego e Inserção	0,00	48.126,00	48.126,00
0603090300	Programas de Estágio	0,00	5,00	5,00
0605000000	Administração local	0,00	877.436,00	877.436,00
0605010000	Continente	0,00	877.436,00	877.436,00
0605010100	Município de Matosinhos	0,00	877.436,00	877.436,00
0605010101	Município_AE - Espaços verdes	0,00	266.854,00	266.854,00
0605010102	Município_AE - Limpeza de vias	0,00	351.857,00	351.857,00
0605010103	Município_AE - Escolas	0,00	77.815,00	77.815,00
0605010104	Município_DC - Parques Infantis	0,00	18.667,00	18.667,00
0605010105	Município_DC - Infraestruturas	0,00	49.926,00	49.926,00
0605010106	Município_DC - Ação Social	0,00	53.709,00	53.709,00



UNIÃO DAS FREGUESIAS DE CUSTÓIAS, LEÇA DO BALIO E GUIFÕES

ORÇAMENTO INICIAL DA RECEITA

2021

SNC-AP

Classificação Económica	Designação	Períodos anteriores	Período	Soma
0605010107	Município_DC_Escolas	0,00	33.388,00	33.388,00
0605010108	Recenseamento eleitoral	0,00	220,00	220,00
0605010109	Contratos programa/protocolos	0,00	25.000,00	25.000,00
0607000000	Instituições sem fins lucrativos	0,00	5,00	5,00
0607010000	Instituições sem fins lucrativos	0,00	5,00	5,00
0608000000	Famílias	0,00	5,00	5,00
0608010000	Famílias	0,00	5,00	5,00
0700000000	Venda de bens e serviços correntes	0,00	141.217,00	141.217,00
0701000000	Venda de bens	0,00	10,00	10,00
0701030000	Publicações e impressos	0,00	5,00	5,00
0701990000	Outros	0,00	5,00	5,00
0702000000	Serviços	0,00	104.902,00	104.902,00
0702010000	Aluguer de espaços e equipamentos	0,00	5,00	5,00
0702080000	Serviços sociais, recreativos, culturais e de desporto	0,00	22.068,00	22.068,00
0702080200	Serviços recreativos	0,00	9.490,00	9.490,00
0702080201	Serviços Recreativos - Turismo Sénior	0,00	9.490,00	9.490,00
0702080300	Serviços culturais	0,00	1.690,00	1.690,00
0702080399	Outros (Escola de Música)	0,00	1.690,00	1.690,00
0702080400	Serviços desportivos	0,00	10.888,00	10.888,00
0702080401	Férias Desportivas	0,00	10.888,00	10.888,00
0702090000	Serviços específicos das autarquias	0,00	65.384,00	65.384,00
0702090200	Resíduos sólidos	0,00	2.398,00	2.398,00
0702090201	Recolha de cera e resíduos metálicos	0,00	50,00	50,00
0702090202	Outros	0,00	2.348,00	2.348,00
0702090500	Cemitérios	0,00	26.901,00	26.901,00
0702090501	Inumações, exumações, trasladações - Custóias	0,00	10.268,00	10.268,00
0702090502	Inumações, exumações, trasladações - Leça do Balio	0,00	11.015,00	11.015,00
0702090503	Inumações, exumações, trasladações - Guifões	0,00	5.618,00	5.618,00
0702090700	Parques de estacionamento	0,00	36.085,00	36.085,00
0702090701	Parque auto - Custóias	0,00	30.822,00	30.822,00
0702090702	Parque auto - Leça do Balio	0,00	5.263,00	5.263,00
0702990000	Outros	0,00	17.445,00	17.445,00
0702990100	Posto CTT - Custóias	0,00	8.493,00	8.493,00
0702990200	Posto CTT - Guifões	0,00	8.493,00	8.493,00
0702990300	Posto Atendimento Cidadão	0,00	459,00	459,00
0703000000	Rendas	0,00	36.305,00	36.305,00
0703020000	Edifícios	0,00	36.300,00	36.300,00
0703020100	Loja - Cemitério de Leça do Balio	0,00	12.600,00	12.600,00
0703020200	Loja - Cemitério de Guifões	0,00	7.200,00	7.200,00
0703020300	Loja - Cemitério de Custóias	0,00	12.000,00	12.000,00
0703020400	Loja - Largo Esposade	0,00	4.500,00	4.500,00
0703990000	Outras	0,00	5,00	5,00
0800000000	Outras receitas correntes	0,00	50,00	50,00
0801000000	Outras	0,00	50,00	50,00
0801990000	Outras	0,00	50,00	50,00
0801999900	Diversas	0,00	50,00	50,00
Total de Receita Corrente:		0,00	1.881.624,00	1.881.624,00
Total:		0,00	1.881.674,00	1.881.674,00



UNIÃO DAS FREGUESIAS DE CUSTÓIAS, LEÇA DO BALIO E GUIFÕES

ORÇAMENTO INICIAL DA DESPESA

2021

SNC-AP

Classificação Económica	Designação	Períodos anteriores	Período	Soma
010000	Administração Autárquica			
Despesa Corrente				
0100000000	Despesas com o pessoal	0,00	830.812,00	830.812,00
0101000000	Remunerações certas e permanentes	0,00	613.333,00	613.333,00
0101010000	Titulares de órgãos de soberania e membros de órgãos autárquicos	0,00	41.495,00	41.495,00
0101040000	Pessoal dos quadros	0,00	424.931,00	424.931,00
0101040100	Pessoal dos quadros - Reg. CIT - Em Funções Públicas	0,00	417.190,00	417.190,00
0101040400	Pessoal dos quadros - Reg. CIT - Rec. Pessoal	0,00	7.741,00	7.741,00
0101070000	Pessoal em regime de tarefa ou avença	0,00	11.780,00	11.780,00
0101110000	Representação	0,00	9.184,00	9.184,00
0101130000	Subsidio de refeição	0,00	51.288,00	51.288,00
0101130100	Titulares de órgãos de soberania e membros de órgãos autárquicos	0,00	1.102,00	1.102,00
0101130200	Pessoal em funções	0,00	49.084,00	49.084,00
0101130300	Recrutamento Pessoal para novos postos trabalho	0,00	1.102,00	1.102,00
0101140000	Subsídio de férias e de Natal	0,00	74.650,00	74.650,00
0101140100	Titulares de órgãos de soberania e membros de órgãos autárquicos	0,00	3.827,00	3.827,00
0101140200	Pessoal em funções	0,00	69.532,00	69.532,00
0101140300	Recrutamento Pessoal para novos postos trabalho	0,00	1.291,00	1.291,00
0101150000	Remunerações por doença e maternidade / paternidade	0,00	5,00	5,00
0102000000	Abonos variáveis ou eventuais	0,00	32.980,00	32.980,00
0102020000	Horas extraordinárias	0,00	17.462,00	17.462,00
0102040000	Ajudas de custo	0,00	5,00	5,00
0102050000	Abono para falhas	0,00	8.284,00	8.284,00
0102130000	Outros suplementos e prémios	0,00	7.229,00	7.229,00
0102130100	Prémios de desempenho	0,00	1.412,00	1.412,00
0102130300	Senhas de presença	0,00	5.817,00	5.817,00
0103000000	Segurança social	0,00	184.499,00	184.499,00
0103010000	Encargos com a saúde (SNS)	0,00	14.416,00	14.416,00
0103010100	Encargos com saúde (SNS)	0,00	14.416,00	14.416,00
0103030000	Subsídio familiar a criança e jovens	0,00	5.528,00	5.528,00
0103040000	Outras prestações familiares	0,00	5,00	5,00
0103050000	Contribuições para a segurança social	0,00	157.670,00	157.670,00
0103050100	Assistência na doença dos funcionários públicos (ADSE)	0,00	27.048,00	27.048,00
0103050200	Segurança Social Funcionários Públicos	0,00	130.617,00	130.617,00
0103050201	CGA	0,00	57.786,00	57.786,00
0103050202	Regime geral	0,00	72.831,00	72.831,00
0103050300	Outros regimes	0,00	5,00	5,00
0103090000	Seguros	0,00	6.880,00	6.880,00
0103090100	Acidentes de Trabalho e Doenças Profissionais	0,00	6.880,00	6.880,00
0200000000	Aquisição de bens e serviços	0,00	705.665,00	705.665,00
0201000000	Aquisição de bens	0,00	104.247,00	104.247,00
0201020000	Combustíveis e lubrificantes	0,00	20.378,00	20.378,00
0201020100	Gasolina	0,00	9.118,00	9.118,00
0201020200	Gasóleo	0,00	10.796,00	10.796,00
0201029900	Outros	0,00	464,00	464,00
0201040000	Limpeza e higiene	0,00	10.410,00	10.410,00
0201060000	Alimentação - Géneros para confeccionar	0,00	10.000,00	10.000,00
0201060100	Ação Social	0,00	10.000,00	10.000,00
0201070000	Vestuário e artigos pessoais	0,00	3.985,00	3.985,00
0201080000	Material de escritório	0,00	8.921,00	8.921,00
0201110000	Material de consumo clínico	0,00	150,00	150,00
0201120000	Material de transporte - Peças	0,00	640,00	640,00
0201140000	Outro material - Peças	0,00	4.331,00	4.331,00
0201150000	Prémios, condecorações e ofertas	0,00	6.709,00	6.709,00
0201160000	Mercadorias para venda	0,00	5,00	5,00
0201160300	Mercadorias p/revenda - Outros	0,00	5,00	5,00
0201160301	Mercadorias p/revenda - Outros	0,00	5,00	5,00



UNIÃO DAS FREGUESIAS DE CUSTÓIAS, LEÇA DO BALIO E GUIFÕES

ORÇAMENTO INICIAL DA DESPESA

2021

SNC-AP

Classificação Económica	Designação	Períodos anteriores	Período	Soma
0201170000	Ferramentas e utensílios	0,00	150,00	150,00
0201180000	Livros e documentação técnica	0,00	150,00	150,00
0201190000	Artigos honoríficos e de decoração	0,00	150,00	150,00
0201200000	Material de educação, cultura e recreio	0,00	1.868,00	1.868,00
0201210000	Outros bens	0,00	36.400,00	36.400,00
0201210100	Material construção - Rede Viária, Cemitérios, Infraestruturas e equipamentos	0,00	17.716,00	17.716,00
0201210200	Escolas - Material construção p/pequenas reparações	0,00	7.659,00	7.659,00
0201210300	Escolas - Material de limpeza e expediente	0,00	6.109,00	6.109,00
0201210400	Materias p/ Atividades Sociais, Culturais e Desportivas	0,00	3.510,00	3.510,00
0201210500	Diversas	0,00	1.406,00	1.406,00
0202000000	Aquisição de serviços	0,00	601.418,00	601.418,00
0202010000	Encargos das instalações	0,00	48.026,00	48.026,00
0202010100	Água	0,00	21.337,00	21.337,00
0202010200	Electricidade	0,00	26.689,00	26.689,00
0202020000	Limpeza e higiene	0,00	193.625,00	193.625,00
0202020100	Limpeza e manutenção de espaços públicos	0,00	185.178,00	185.178,00
0202020200	Limpeza e higiene - Outros	0,00	8.447,00	8.447,00
0202030000	Conservação de bens	0,00	29.864,00	29.864,00
0202030100	Equipamento de Transporte	0,00	9.919,00	9.919,00
0202030200	Infraestruturas e equipamentos	0,00	11.070,00	11.070,00
0202030300	Escolas - Pequenas reparações	0,00	8.875,00	8.875,00
0202040000	Locação de edifícios	0,00	9.600,00	9.600,00
0202080000	Locação de outros bens	0,00	178,00	178,00
0202090000	Comunicações	0,00	13.963,00	13.963,00
0202100000	Transportes	0,00	25.213,00	25.213,00
0202100100	Contratos Emprego e Inserção	0,00	2.340,00	2.340,00
0202100200	Actividades Sociais, culturais e desportivas	0,00	22.831,00	22.831,00
0202100300	Outros	0,00	42,00	42,00
0202120000	Seguros	0,00	13.600,00	13.600,00
0202120100	Seguros - CEI	0,00	3.647,00	3.647,00
0202120200	Seguros - Ramo automóvel	0,00	4.892,00	4.892,00
0202120300	Seguros - Acidentes Pessoais	0,00	2.029,00	2.029,00
0202120400	Seguros - Outros	0,00	3.032,00	3.032,00
0202130000	Deslocações e estadas	0,00	5,00	5,00
0202140000	Estudos, pareceres, projectos e consultadoria	0,00	46.175,00	46.175,00
0202150000	Formação	0,00	150,00	150,00
0202170000	Publicidade	0,00	4.094,00	4.094,00
0202180000	Vigilância e segurança	0,00	36.080,00	36.080,00
0202180100	Alarmes	0,00	1.376,00	1.376,00
0202180200	Policimento da Feira	0,00	28.166,00	28.166,00
0202180300	Parques infantis	0,00	3.936,00	3.936,00
0202180400	Outros	0,00	2.602,00	2.602,00
0202190000	Assistência técnica	0,00	12.278,00	12.278,00
0202190100	Software e Hardware	0,00	11.894,00	11.894,00
0202190200	Outros equipamentos	0,00	384,00	384,00
0202200000	Outros trabalhos especializados	0,00	22.633,00	22.633,00
0202200100	Boletim informativo	0,00	5.000,00	5.000,00
0202200200	Outros trabalhos especializados	0,00	2.547,00	2.547,00
0202200300	Trabalho temporário	0,00	15.086,00	15.086,00
0202220000	Serviços de saúde	0,00	2.565,00	2.565,00
0202250000	Outros serviços	0,00	143.369,00	143.369,00
0202250100	Atividades Sociais, Culturais e Desportivas	0,00	142.068,00	142.068,00
0202250200	Cópias excedentes	0,00	782,00	782,00
0202250300	Outras aquisições de serviços	0,00	519,00	519,00
0400000000	Transferências correntes	0,00	172.871,00	172.871,00
0407000000	Instituições sem fins lucrativos	0,00	91.248,00	91.248,00
0407010000	Instituições sem fins lucrativos	0,00	91.248,00	91.248,00
0407010100	Apoios Financeiros - Cultura, desporto e solidariedade social	0,00	86.748,00	86.748,00
0407010200	Apoios Financeiros - Nª Sra das Dores (R.Consignada)	0,00	4.500,00	4.500,00
0408000000	Famílias	0,00	81.623,00	81.623,00
0408020000	Outras	0,00	81.623,00	81.623,00



UNIÃO DAS FREGUESIAS DE CUSTÓIAS, LEÇA DO BALIO E GUIFÕES

ORÇAMENTO INICIAL DA DESPESA

2021

SNC-AP

Classificação Económica	Designação	Períodos anteriores	Período	Soma
0408020100	Programas ocupacionais	0,00	81.613,00	81.613,00
0408020200	Programas estágio	0,00	10,00	10,00
0408020201	Programas estágio	0,00	5,00	5,00
0408020202	Outros	0,00	5,00	5,00
0600000000	Outras despesas correntes	0,00	13.360,00	13.360,00
0602000000	Diversas	0,00	13.360,00	13.360,00
0602010000	Impostos e taxas	0,00	150,00	150,00
0602010100	Impostos e taxas	0,00	150,00	150,00
0602010199	Impostos e taxas	0,00	150,00	150,00
0602030000	Outras	0,00	13.210,00	13.210,00
0602030200	IVA pago	0,00	6.933,00	6.933,00
0602030400	Serviços bancários	0,00	2.981,00	2.981,00
0602030500	Outras	0,00	3.296,00	3.296,00
0602030501	Quotizações freguesias	0,00	3.146,00	3.146,00
0602030502	Diversas	0,00	150,00	150,00
Total de Despesa Corrente:		0,00	1.722.708,00	1.722.708,00
Despesa de Capital				
0700000000	Aquisição de bens de capital	0,00	158.966,00	158.966,00
0701000000	Investimentos	0,00	158.966,00	158.966,00
0701010000	Terrenos	0,00	1,00	1,00
0701030000	Edifícios	0,00	7,00	7,00
0701030100	Instalações de serviços	0,00	7,00	7,00
0701040000	Construções diversas	0,00	118.062,00	118.062,00
0701040100	Viadutos, arruamentos e obras complementares	0,00	29,00	29,00
0701040500	Parques e jardins	0,00	91.992,00	91.992,00
0701041200	Cemitérios	0,00	26.041,00	26.041,00
0701060000	Material de transporte	0,00	40.398,00	40.398,00
0701060200	Outros	0,00	40.398,00	40.398,00
0701070000	Equipamento de informática	0,00	100,00	100,00
0701080000	Software Informático	0,00	100,00	100,00
0701090000	Equipamento administrativo	0,00	101,00	101,00
0701110000	Ferramentas e utensílios	0,00	96,00	96,00
0701150000	Outros investimentos	0,00	101,00	101,00
Total de Despesa de Capital:		0,00	158.966,00	158.966,00
Total Class. Orgânica 010000		0,00	1.881.674,00	1.881.674,00
Total:		0,00	1.881.674,00	1.881.674,00

UNIÃO DAS FREGUESIAS DE CUSTÓIAS, LEÇA DO BALIO E GUIFÕES



2021

Plano Plurianual de Investimentos - Inicial

Objectivo	Número do projeto	Designação do projeto	Rúbrica orçamental	Forma de realização	Fonte de Financiamento			Datas		Fase de execução	Realizado em períodos anteriores	Estimativa de realização do período 2020	Pagamentos					Total Previsto
					AC	AA	FC	Início	Fim				Períodos seguintes					
													2021	2022	2023	2024	2025	
010101	2018/01 01	Obras Edifícios	010000 0701030100	A	0,00	100,00	0,00	01/01/2018	30/09/2021		0,00	0,00	1,00	0,00	0,00	0,00	0,00	1,00
010101	2018/02 01	Parques infantis e Ringuês Desportivos	010000 0701040500	A	0,00	100,00	0,00	01/01/2018	30/09/2021		0,00	0,00	91.980,00	0,00	0,00	0,00	0,00	91.980,00
010101	2018/03 01	Pavimentação de passeios e outras obras da via pública	010000 0701040100	A	0,00	100,00	0,00	01/01/2018	30/09/2021		0,00	0,00	1,00	0,00	0,00	0,00	0,00	1,00
010101	2018/04 01	Ferramentas e utensílios	010000 0701110000	A	0,00	100,00	0,00	01/01/2018	30/09/2021		0,00	0,00	96,00	0,00	0,00	0,00	0,00	96,00
010101	2018/05 01	Software informático	010000 0701080000	A	0,00	100,00	0,00	01/01/2018	30/09/2021		0,00	0,00	100,00	0,00	0,00	0,00	0,00	100,00
010101	2018/05 01	Material informático	010000 0701070000	A	0,00	100,00	0,00	01/01/2018	30/09/2021		0,00	0,00	100,00	0,00	0,00	0,00	0,00	100,00
010101	2018/07 01	Ação Social - POAPMC	010000 0701150000	A	0,00	100,00	0,00	01/01/2018	30/09/2021		0,00	0,00	1,00	0,00	0,00	0,00	0,00	1,00
010101	2018/08 01	Aquisição de viaturas	010000 0701060200	A	0,00	100,00	0,00	01/01/2018	30/09/2021		0,00	0,00	1,00	0,00	0,00	0,00	0,00	1,00
010101	2018/09 01	Outros investimentos	010000 0701150000	A	0,00	100,00	0,00	01/01/2018	30/09/2021		0,00	0,00	100,00	0,00	0,00	0,00	0,00	100,00
010101	2018/10 01	Obras Cemitérios	010000 0701041200	A	0,00	100,00	0,00	01/01/2018	30/09/2021		0,00	0,00	1,00	0,00	0,00	0,00	0,00	1,00
010101	2018/11 01	Aquisição de diverso equipamento administrativo	010000 0701090000	A	0,00	100,00	0,00	01/01/2018	30/09/2021		0,00	0,00	100,00	0,00	0,00	0,00	0,00	100,00
010101	2018/13 01	Arranjo urbanístico - Praça Padrão da Légua	010000 0701040500	A	0,00	100,00	0,00	18/06/2018	30/09/2021		0,00	0,00	1,00	0,00	0,00	0,00	0,00	1,00
010101	2018/14 01	Arranjo urbanístico e Parque Infantil - Paus	010000 0701040500	A	0,00	100,00	0,00	18/06/2018	30/09/2021		0,00	0,00	1,00	0,00	0,00	0,00	0,00	1,00
010101	2018/15 01	Valorização do caminho Português da Costa	010000 0701040100	A	0,00	100,00	0,00	18/06/2018	30/09/2021		0,00	0,00	1,00	0,00	0,00	0,00	0,00	1,00
010101	2018/16 01	Arranjo do Lavadouro Público - Rio da Aldeia	010000 0701040100	A	0,00	100,00	0,00	18/06/2018	30/09/2021		0,00	0,00	0,00	0,00	0,00	0,00	0,00	0,00
010101	2018/17 01	Construção WC - Cemitério Leça do Balio	010000 0701041200	A	0,00	100,00	0,00	18/06/2018	30/09/2021		0,00	0,00	1,00	0,00	0,00	0,00	0,00	1,00
010101	2020/01 01	Criação da Zona de Lazer do Monte da Terra	010000 0701040500	A	0,00	100,00	0,00	01/01/2020	30/09/2021		0,00	0,00	1,00	0,00	0,00	0,00	0,00	1,00
010101	2020/02 01	Criação da Zona de Lazer do Padrão da Légua	010000 0701040500	A	0,00	100,00	0,00	01/01/2020	30/09/2021		0,00	0,00	1,00	0,00	0,00	0,00	0,00	1,00
010101	2020/03 01	Remodelação da Zona de Lazer de Santana	010000 0701040500	A	0,00	100,00	0,00	01/01/2020	30/09/2021		0,00	0,00	1,00	0,00	0,00	0,00	0,00	1,00
010101	2020/04 01	Recuperação da Zona de lazer de Pereiró	010000 0701040500	A	0,00	100,00	0,00	01/01/2020	30/09/2021		0,00	0,00	1,00	0,00	0,00	0,00	0,00	1,00
010101	2020/05 01	Construção de um novo Parque Infantil no Conjunho Habitacional de Galões	010000 0701040500	A	0,00	100,00	0,00	01/01/2020	30/09/2021		0,00	0,00	1,00	0,00	0,00	0,00	0,00	1,00
010101	2020/06 01	Construção de um novo Parque Infantil no Conjunho Habitacional de S. Gens	010000 0701040500	A	0,00	100,00	0,00	01/01/2020	30/09/2021		0,00	0,00	1,00	0,00	0,00	0,00	0,00	1,00
010101	2020/07 01	Construção de um novo Parque Infantil na Rua José Ribeiro (Araújo)	010000 0701040500	A	0,00	100,00	0,00	01/01/2020	30/09/2021		0,00	0,00	1,00	0,00	0,00	0,00	0,00	1,00
010101	2020/08 01	Acessor ao Parque Infantil da Quinta de Viera de um Baloço	010000 0701040500	A	0,00	100,00	0,00	01/01/2020	30/09/2021		0,00	0,00	1,00	0,00	0,00	0,00	0,00	1,00

UNIÃO DAS FREGUESIAS DE CUSTÓIAS, LEÇA DO BALIO E GUIFÕES



UNIÃO DAS FREGUESIAS
 ✦ CUSTÓIAS ✦
 ✦ LEÇA DO BALIO ✦
 ✦ GUIFÕES ✦

Plano Plurianual de Investimentos - Inicial

2021

Objectivo	Número do projeto	Designação do projeto	Rúbrica orçamental	Forma de realização	Fonte de Financiamento			Datas		Fase de execução	Realizado em períodos anteriores	Estimativa de realização do período 2020	Pagamentos				Total Previsto
					AC	AA	FC	Início	Fim				Períodos seguintes				
													2021	2022	2023	2024	
010101	2020/09 01	Remodelação completa do Parque Infantil das Carvalhas	010000 0701040500	A	0,00	100,00	0,00	01/01/2020	30/09/2021		0,00	1,00	0,00	0,00	0,00	0,00	1,00
010101	2020/10 01	Remodelação completa do Parque Infantil de Santiago	010000 0701040500	A	0,00	100,00	0,00	02/01/2019	30/09/2021		0,00	1,00	0,00	0,00	0,00	0,00	1,00
010101	2020/11 01	Remodelação completa do Parque Infantil de 11 de Março	010000 0701040500	A	0,00	100,00	0,00	01/01/2020	30/09/2021		0,00	1,00	0,00	0,00	0,00	0,00	1,00
010101	2020/12 12	Remodelação completa do Parque Infantil da Praça de S. Gens	010000 0701040500	A	0,00	100,00	0,00	01/01/2019	30/09/2021		0,00	1,00	0,00	0,00	0,00	0,00	1,00
010101	2020/13 01	Remodelação do Parque Infantil de Teixeira Lopes	010000 0701040500	A	0,00	100,00	0,00	01/01/2020	30/09/2021		0,00	1,00	0,00	0,00	0,00	0,00	1,00
010101	2020/14 01	Remodelação do Parque Infantil de Espoade	010000 0701040500	A	0,00	100,00	0,00	01/01/2020	30/09/2021		0,00	1,00	0,00	0,00	0,00	0,00	1,00
010101	2020/15 01	Substituição dos Equipamentos Bio Saudáveis em António Sérgio	010000 0701040500	A	0,00	100,00	0,00	01/01/2020	30/09/2021		0,00	1,00	0,00	0,00	0,00	0,00	1,00
010101	2020/16 01	Substituição dos Equipamentos Bio Saudáveis em Cândido dos Reis	010000 0701040500	A	0,00	100,00	0,00	01/01/2020	30/09/2021		0,00	1,00	0,00	0,00	0,00	0,00	1,00
010101	2020/17 01	Substituição dos Equipamentos Bio Saudáveis no Largo do Souto	010000 0701040500	A	0,00	100,00	0,00	01/01/2020	30/09/2021		0,00	1,00	0,00	0,00	0,00	0,00	1,00
010101	2020/18 01	Substituição dos Equipamentos Bio Saudáveis na Piscina de Custóias	010000 0701040500	A	0,00	100,00	0,00	20/12/2019	20/12/2019		0,00	1,00	0,00	0,00	0,00	0,00	1,00
010101	2020/19 01	Colocação de Equipamentos Bio Saudáveis, junto ao Parque Infantil do Ramito	010000 0701040500	A	0,00	100,00	0,00	01/01/2020	30/09/2021		0,00	1,00	0,00	0,00	0,00	0,00	1,00
010101	2020/20 01	Recuperação do Ringue da Rua Inês de Castro	010000 0701040500	A	0,00	100,00	0,00	01/01/2020	30/09/2021		0,00	1,00	0,00	0,00	0,00	0,00	1,00
010101	2020/21 01	Recuperação do Ringue da Rua Vilarinho de Freires	010000 0701040500	A	0,00	100,00	0,00	01/01/2020	30/09/2021		0,00	1,00	0,00	0,00	0,00	0,00	1,00
010101	2020/22 01	Recuperação do Ringue de Recreio	010000 0701040500	A	0,00	100,00	0,00	01/01/2020	30/09/2021		0,00	1,00	0,00	0,00	0,00	0,00	1,00
010101	2020/23 01	Recuperação do Ringue de Professor Franco	010000 0701040500	A	0,00	100,00	0,00	01/01/2020	30/09/2021		0,00	1,00	0,00	0,00	0,00	0,00	1,00
010101	2020/24 01	Beneficiação do Ringue de Santiago	010000 0701040500	A	0,00	100,00	0,00	01/01/2020	30/09/2021		0,00	1,00	0,00	0,00	0,00	0,00	1,00
010101	2020/25 01	Beneficiação do Ringue da Agra	010000 0701040500	A	0,00	100,00	0,00	01/01/2020	30/09/2021		0,00	1,00	0,00	0,00	0,00	0,00	1,00
010101	2020/26 01	Beneficiação do Ringue de Espoade	010000 0701040500	A	0,00	100,00	0,00	01/01/2020	30/09/2021		0,00	1,00	0,00	0,00	0,00	0,00	1,00
010101	2020/27 01	Beneficiação do Ringue de Soares dos Reis	010000 0701040500	A	0,00	100,00	0,00	01/01/2020	30/09/2021		0,00	1,00	0,00	0,00	0,00	0,00	1,00
010101	2020/28 01	Beneficiação do Ringue da Lomba	010000 0701040500	A	0,00	100,00	0,00	01/01/2020	30/09/2021		0,00	1,00	0,00	0,00	0,00	0,00	1,00
010101	2020/29 01	Beneficiação do Ringue de José Ribeiro	010000 0701040500	A	0,00	100,00	0,00	01/01/2020	30/09/2021		0,00	1,00	0,00	0,00	0,00	0,00	1,00
010101	2020/30 01	Beneficiação do Ringue de António Sérgio	010000 0701040500	A	0,00	100,00	0,00	01/01/2020	30/09/2021		0,00	1,00	0,00	0,00	0,00	0,00	1,00
010101	2020/31 01	Construção de um novo Ossenário Geral no Cemitério de Guifões	010000 0701041200	A	0,00	100,00	0,00	01/01/2020	30/09/2021		0,00	1,00	0,00	0,00	0,00	0,00	1,00
010101	2020/32 01	Construção de novas Caixas ossárias no Cemitério de Guifões	010000 0701041200	A	0,00	100,00	0,00	01/01/2020	30/09/2021		0,00	16,675,00	0,00	0,00	0,00	0,00	16,675,00

UNIÃO DAS FREGUESIAS DE CUSTÓIAS, LEÇA DO BALIO E GUIFÕES



2021

Plano Plurianual de Investimentos - Inicial

Objectivo	Número do projeto	Designação do projeto	Rúbrica orçamental	Forma de realização	Fonte de Financiamento			Datas		Fase de execução	Realizado em períodos anteriores	Estimativa de realização do período 2020	Pagamentos					Total Previsto
					AC	AA	FC	Início	Fim				Períodos seguintes					
													2021	2022	2023	2024	2025	
010101	2020/33 01	Colocação de tabuleiros retores de cacos no piso intermédio do Cemitério de Guifões	010000 0701041200	A	0,00	100,00	0,00	0,00	01/01/2020	30/09/2021	0,00	0,00	0,00	0,00	0,00	0,00	0,00	1,00
010101	2020/34 01	Equipamento de acessibilidade ao piso intermédio do Cemitério de Guifões	010000 0701041200	A	0,00	100,00	0,00	0,00	01/01/2020	30/09/2021	0,00	0,00	0,00	0,00	0,00	0,00	0,00	9.360,00
010101	2020/35 01	Melhorar a mobilidade no Cemitério de Custóias	010000 0701041200	A	0,00	100,00	0,00	0,00	01/01/2020	30/09/2021	0,00	0,00	0,00	0,00	0,00	0,00	0,00	1,00
010101	2020/36 01	Melhorar a iluminação do Cemitério de Custóias	010000 0701041200	A	0,00	100,00	0,00	0,00	01/01/2020	30/09/2021	0,00	0,00	0,00	0,00	0,00	0,00	0,00	1,00
010101	2020/37 01	Colocação de abrigo de passageiros em frente ao Pavilhão Municipal de Custóias	010000 0701040100	A	0,00	100,00	0,00	0,00	01/01/2020	30/09/2021	0,00	0,00	0,00	0,00	0,00	0,00	0,00	1,00
010101	2020/38 01	Obras de beneficiação do Coreto de Santana	010000 0701040100	A	0,00	100,00	0,00	0,00	01/01/2020	30/09/2021	0,00	0,00	0,00	0,00	0,00	0,00	0,00	1,00
010101	2020/39 01	Obras de beneficiação do Coreto de Custóias	010000 0701040100	A	0,00	100,00	0,00	0,00	01/01/2020	30/09/2021	0,00	0,00	0,00	0,00	0,00	0,00	0,00	1,00
010101	2020/40 01	Obras de beneficiação do Coreto de Guifões	010000 0701040100	A	0,00	100,00	0,00	0,00	01/01/2020	30/09/2021	0,00	0,00	0,00	0,00	0,00	0,00	0,00	1,00
010101	2020/41 01	Abertura de caminho pedonal entre Rue da Fonte Velha e Rua Simões de Almeida	010000 0701040100	A	0,00	100,00	0,00	0,00	01/01/2020	30/09/2021	0,00	0,00	0,00	0,00	0,00	0,00	0,00	1,00
010101	2020/42 01	Construção de passeio Rua de Gondalvino (200m)	010000 0701040100	A	0,00	100,00	0,00	0,00	01/01/2020	30/09/2021	0,00	0,00	0,00	0,00	0,00	0,00	0,00	1,00
010101	2020/43 01	Construção de passeio Rua 5 de Outubro (300m)	010000 0701040100	A	0,00	100,00	0,00	0,00	01/01/2020	30/09/2021	0,00	0,00	0,00	0,00	0,00	0,00	0,00	1,00
010101	2020/44 01	Construção de passeio Rua D. Frei Manuel de Almeida Vasconcelos (75m)	010000 0701040100	A	0,00	100,00	0,00	0,00	01/01/2020	30/09/2021	0,00	0,00	0,00	0,00	0,00	0,00	0,00	1,00
010101	2020/45 01	Remodelação dos passeios na Rua Teixeira Lopes	010000 0701040100	A	0,00	100,00	0,00	0,00	01/01/2020	30/09/2021	0,00	0,00	0,00	0,00	0,00	0,00	0,00	1,00
010101	2020/46 01	Construção de passeios em falta na Rua dos Fogueteiros	010000 0701040100	A	0,00	100,00	0,00	0,00	01/01/2020	30/09/2021	0,00	0,00	0,00	0,00	0,00	0,00	0,00	0,00
010101	2020/47 01	Construção de passeio na Rua Eng.º Jorge Maia	010000 0701040100	A	0,00	100,00	0,00	0,00	01/01/2020	30/09/2021	0,00	0,00	0,00	0,00	0,00	0,00	0,00	1,00
010101	2020/48 01	Recuperação do passeio na Avenida Eng.º Jorge Maia	010000 0701040100	A	0,00	100,00	0,00	0,00	01/01/2020	30/09/2021	0,00	0,00	0,00	0,00	0,00	0,00	0,00	0,00
010101	2020/49 01	Construção de tropo de passeio na Rua Passos Manuel	010000 0701040100	A	0,00	100,00	0,00	0,00	01/01/2020	30/09/2021	0,00	0,00	0,00	0,00	0,00	0,00	0,00	0,00
010101	2020/50 01	Construção de passeio na Rua Monte Xisio	010000 0701040100	A	0,00	100,00	0,00	0,00	01/01/2020	30/09/2021	0,00	0,00	0,00	0,00	0,00	0,00	0,00	1,00
010101	2020/51 01	Construção de passeio na Travessa do Monte da Terra (50 m)	010000 0701040100	A	0,00	100,00	0,00	0,00	01/01/2020	30/09/2021	0,00	0,00	0,00	0,00	0,00	0,00	0,00	0,00
010101	2020/52 01	Arranjo do Largo do Cruzeiro de Guifões	010000 0701040100	A	0,00	100,00	0,00	0,00	01/01/2020	30/09/2021	0,00	0,00	0,00	0,00	0,00	0,00	0,00	1,00
010101	2020/53 01	Substituição do Piso no Largo de Guifões	010000 0701040100	A	0,00	100,00	0,00	0,00	01/01/2020	30/09/2021	0,00	0,00	0,00	0,00	0,00	0,00	0,00	1,00
010101	2020/54 01	Construção de passeio entre o parque das Varas e a Santana	010000 0701040100	A	0,00	100,00	0,00	0,00	01/01/2020	30/09/2021	0,00	0,00	0,00	0,00	0,00	0,00	0,00	1,00
010101	2020/55 01	Remodelação dos passeios na envolvente à Fara de Custóias	010000 0701040100	A	0,00	100,00	0,00	0,00	01/01/2020	30/09/2021	0,00	0,00	0,00	0,00	0,00	0,00	0,00	1,00
010101	2020/56 01	Pinhura do edifício administrativo de Leça do Balio	010000 0701030100	A	0,00	100,00	0,00	0,00	01/01/2020	30/09/2021	0,00	0,00	0,00	0,00	0,00	0,00	0,00	1,00

UNIÃO DAS FREGUESIAS DE CUSTÓIAS, LEÇA DO BALIO E GUIFÕES



2021

Plano Plurianual de Investimentos - Inicial

Objectivo	Número do projeto	Designação do projeto	Rúbrica orçamental	Forma de realização	Fonte de Financiamento			Datas		Fase de execução	Realizado em períodos anteriores	Estimativa de realização do período 2020	Pagamentos					Total Previsto
					AC	AA	FC	Início	Fim				Períodos seguintes					
													2022	2023	2024	2025	Outros	
010101	2020/57 01	Pintura do edifício administrativo de Guifões	010000 0701030100	A	0,00	100,00	0,00	01/01/2020	30/09/2021		0,00	0,00	0,00	0,00	0,00	0,00	1,00	
010101	2020/58 01	Pintura do Lavadouro público do Rio de Aldeia	010000 0701040100	A	0,00	100,00	0,00	01/01/2020	30/09/2021		0,00	0,00	0,00	0,00	0,00	0,00	1,00	
010101	2020/59 01	Pintura do Monumento do acidente das Carvalhas	010000 0701040100	A	0,00	100,00	0,00	01/01/2020	30/09/2021		0,00	0,00	0,00	0,00	0,00	0,00	1,00	
010101	2020/60 01	Criação de parque de estacionamento na Rua Cândido dos Reis	010000 0701040100	A	0,00	100,00	0,00	01/01/2020	30/09/2021		0,00	0,00	0,00	0,00	0,00	0,00	1,00	
010101	2020/61 01	Criação de Parque de Estacionamento na confluência das Ruas de Monte dos Pipos e Pólo Mouro	010000 0701040100	A	0,00	100,00	0,00	01/01/2020	30/09/2021		0,00	0,00	0,00	0,00	0,00	0,00	1,00	
010101	2020/62 01	Criação de Parque de Estacionamento junto à sede do Rancho Regional de Guifões	010000 0701040100	A	0,00	100,00	0,00	01/01/2020	30/09/2020		0,00	0,00	0,00	0,00	0,00	0,00	1,00	
010101	2020/63 01	Transformação do Centro Cívico de Custóias em Centro de Desenvolvimento Comunitário	010000 0701030100	A	0,00	100,00	0,00	01/01/2020	30/09/2021		0,00	0,00	0,00	0,00	0,00	0,00	1,00	
010101	2020/64 01	Remodelação da sala de Informática e de sala de formação de Guifões	010000 0701090000	A	0,00	100,00	0,00	01/01/2020	30/09/2021		0,00	0,00	0,00	0,00	0,00	0,00	1,00	
010101	2020/65 01	Aquisição de camião de transporte Ação Social	010000 0701060200	A	0,00	100,00	0,00	01/01/2020	30/09/2021		0,00	0,00	0,00	0,00	0,00	0,00	1,00	
010101	2020/66 01	Aquisição de viatura de 6 Lugares e caixa para os serviços gerais	010000 0701060200	A	0,00	100,00	0,00	01/01/2020	30/09/2021		0,00	0,00	0,00	0,00	0,00	0,00	1,00	
010101	2020/67 01	Aquisição de viatura ligeira Ação Social	010000 0701060200	A	0,00	100,00	0,00	01/01/2020	30/09/2021		0,00	0,00	0,00	0,00	0,00	0,00	1,00	
010101	2020/68 01	Monumento aos Párocos da Freguesia de Custóias	010000 0701040100	A	0,00	100,00	0,00	01/01/2020	30/09/2021		0,00	0,00	0,00	0,00	0,00	0,00	1,00	
010101	2020/69 01	Marco do Caminho Português da Costa	010000 0701040100	A	0,00	100,00	0,00	01/01/2020	30/09/2021		0,00	0,00	0,00	0,00	0,00	0,00	1,00	
010101	2020/70 01	Marco do Caminho Central	010000 0701040100	A	0,00	100,00	0,00	01/01/2020	30/09/2021		0,00	0,00	0,00	0,00	0,00	0,00	1,00	
010101	2020/71 01	Monumento da Feira dos Meços	010000 0701040100	A	0,00	100,00	0,00	01/01/2020	30/09/2021		0,00	0,00	0,00	0,00	0,00	0,00	1,00	
010101	2020/72 01	Mural de Santiago	010000 0701040100	A	0,00	100,00	0,00	01/01/2020	30/09/2021		0,00	0,00	0,00	0,00	0,00	0,00	1,00	
010101	2020/73 01	Pintura com Arte Urbana do Edifício da Feira de Custóias	010000 0701030100	A	0,00	100,00	0,00	01/01/2020	30/09/2021		0,00	0,00	0,00	0,00	0,00	0,00	1,00	
010101	2020/74 01	Remodelação dos WC públicos da Feira de Santana	010000 0701040100	A	0,00	100,00	0,00	01/01/2020	30/09/2021		0,00	0,00	0,00	0,00	0,00	0,00	1,00	
010101	2021/01 01	Instalação de letras nas rotundas com o nome das Freguesias	010000 0701040100	A	0,00	100,00	0,00	01/01/2021	31/12/2021		0,00	0,00	0,00	0,00	0,00	0,00	1,00	
010101	2021/02 01	Remodelação da Escola da Lomba, Rua da Abelheira - Centro Interpretativo Jaquim Neves dos Santos	010000 0701030100	A	0,00	100,00	0,00	01/01/2021	31/12/2021		0,00	0,00	0,00	0,00	0,00	0,00	1,00	
010101	2021/03 01	Remodelação do antigo edifício da Junta de Guifões	010000 0701030100	A	0,00	100,00	0,00	01/01/2021	31/12/2021		0,00	0,00	0,00	0,00	0,00	0,00	1,00	
010101	2021/04 01	Aquisição de terrenos	010000 0701010000	A	0,00	100,00	0,00	01/01/2021	31/12/2021		0,00	0,00	0,00	0,00	0,00	0,00	1,00	

Plano Plurianual de Investimentos - Inicial

Objectivo	Número do projeto	Designação do projeto	Rúbrica orçamental	Forma de realização	Fonte de Financiamento			Datas			Fase de execução	Realizado em períodos anteriores	Estimativa de realização do período 2020	Pagamentos					Total Previsto	
					AC	AA	FC	Início	Fim	Períodos seguintes										
										2021				2022	2023	2024	2025	Outros		
												0,00	158.966,00	0,00	0,00	0,00	0,00	0,00	0,00	158.966,00
										Total		0,00	158.966,00	0,00	0,00	0,00	0,00	0,00	0,00	158.966,00

ORGÃO EXECUTIVO

ORGÃO DELIBERATIVO