

Com a colaboração



Praceta D. Nuno Álvares Pereira, 20 4.º EW
4450-218 Matosinhos
T. +351 229 398 600
F. +351 229 398 609

Orçamento (resumo)



Freguesia de Custóias, Leça do Balio e Guifões

Ano: 2016

Data: 31-12-2016

Orçamento (Resumo)

(unidade: euros)

Receitas		Despesas	
Correntes.....	1.697.788,00	Correntes.....	1.579.742,00
Capital.....	0,00	Capital.....	118.046,00
Total Geral.....	1.697.788,00	Total Geral.....	1.697.788,00

ORGÃO EXECUTIVO	
Em	de
_____	_____
_____	_____
_____	_____
_____	_____
_____	_____
_____	_____
_____	_____

ORGÃO DELIBERATIVO	
Em	de
_____	_____
_____	_____
_____	_____
_____	_____
_____	_____
_____	_____
_____	_____

Controlo Orçamental da Despesa



Hora: 12:11:55

Controlo Orçamental - Despesa

Data: 31-12-2016

Funcionário:

(Unidade: euros)

Código POCAL		Dotações corrigidas	Compromissos assumidos			Despesas pagas	Diferenças			Grau de execução orçamental das despesas
Código	Descrição		Exercício	Exercícios Futuros	Total		Dotação não comprometida	Saldo	Compromissos por pagar	
01	Administração Autárquica									
01. .01	Despesas com o pessoal									
01. .01.01	Remunerações certas e permanentes									
01. .01.01.01	Titulares de órgãos de soberania e membros	32.787,82	32.267,76		32.267,76	32.267,76	520,06	520,06	98,41 %	
01. .01.01.04	Pessoal dos Quadros									
01. .01.01.04.01	Pessoal em Funções	304.129,00	294.343,00		294.343,00	294.343,00	9.786,00	9.786,00	96,78 %	
01. .01.01.04.04	Recrutamento Pessoal para novos postos	8.080,00					8.080,00	8.080,00		
01. .01.01.07	Pessoal em regime de tarefa ou avença	46.834,00	46.186,11	10.890,00	57.076,11	46.186,11	647,89	647,89	98,61 %	
01. .01.01.09	Pessoal em qualquer outra situação									
01. .01.01.11	Representação	7.221,48	7.221,36		7.221,36	7.221,36	0,12	0,12	99,99 %	
01. .01.01.13	Subsídio de refeição									
01. .01.01.13.01	Titulares de órgãos de soberania e membros	1.256,01	1.050,42		1.050,42	1.050,42	205,59	205,59	83,63 %	
01. .01.01.13.02	Pessoal em funções	32.483,00	31.761,63		31.761,63	31.761,63	721,37	721,37	97,77 %	
01. .01.01.13.03	Recrutamento Pessoal para novos postos	1.435,00					1.435,00	1.435,00		
01. .01.01.14	Subsídio de férias e de Natal									
01. .01.01.14.01	Titulares de órgãos de soberania e membros	4.054,45	3.748,46		3.748,46	3.748,46	305,99	305,99	92,45 %	
01. .01.01.14.02	Pessoal em funções	50.980,00	50.851,23		50.851,23	50.851,23	128,77	128,77	99,74 %	
01. .01.01.14.03	Recrutamento Pessoal para novos postos	1.010,00					1.010,00	1.010,00		
01. .01.01.15	Remunerações por doença e	5,00					5,00	5,00		
01. .01.02	Abonos variáveis ou eventuais									
01. .01.02.02	Horas extraordinárias	10.013,00	8.669,94		8.669,94	8.669,94	1.343,06	1.343,06	86,58 %	
	A Transportar	500.288,76	476.099,91	10.890,00	486.989,91	476.099,91	24.188,85	24.188,85	95,16 %	

Hora: 12:11:55

Controlo Orçamental - Despesa

Data: 31-12-2016

Funcionário:

(Unidade: euros)

Código POCAL		Dotações corrigidas	Compromissos assumidos			Despesas pagas	Diferenças			Grau de execução orçamental das despesas
Código	Descrição		Exercício	Exercícios Futuros	Total		Dotação não comprometida	Saldo	Compromissos por pagar	
01. .01.02.04	Ajudas de custo	5,00				5,00	5,00			
01. .01.02.05	Abono para falhas	5.166,00	5.103,01		5.103,01	5.103,01	62,99	62,99	98,78 %	
01. .01.02.12	Indemnizações por cessação de funções	5,00				5,00	5,00			
01. .01.02.13	Outros suplementos e prémios									
01. .01.02.13.01	Prémios de desempenho	753,35	748,35		748,35	748,35	5,00	5,00	99,33 %	
01. .01.02.13.02	Outros Suplementos e Prémios - Outros	7.453,00	6.368,40		6.368,40	6.368,40	1.084,60	1.084,60	85,44 %	
01. .01.03	Segurança Social									
01. .01.03.01	Encargos com a saúde	10.909,00	10.887,42		10.887,42	10.887,42	21,58	21,58	99,80 %	
01. .01.03.03	Subsídio familiar a criança e jovens	4.412,00	4.411,88		4.411,88	4.411,88	0,12	0,12	99,99 %	
01. .01.03.04	Outras prestações familiares	5,00				5,00	5,00			
01. .01.03.05	Contribuições para a Segurança Social									
01. .01.03.05.01	Assistência na doença dos funcionários	17.265,00	15.723,76		15.723,76	15.723,76	1.541,24	1.541,24	91,07 %	
01. .01.03.05.02	Segurança Social Funcionários Públicos									
01. .01.03.05.02.01	CGA	55.148,00	55.144,82		55.144,82	55.144,82	3,18	3,18	99,99 %	
01. .01.03.05.02.02	Regime Geral	41.543,24	38.758,73		38.758,73	38.758,73	2.784,51	2.784,51	93,29 %	
01. .01.03.05.03	Outros	1.069,00	1.068,92		1.068,92	1.068,92	0,08	0,08	99,99 %	
01. .01.03.09	Seguros									
01. .01.03.09.01	Acidentes de Trabalho e Doenças	4.704,00	4.703,68		4.703,68	4.703,68	0,32	0,32	99,99 %	
01. .02	Aquisição de Bens e Serviços									
01. .02.01	Aquisição de bens									
01. .02.01.02	Combustíveis e lubrificantes									
	A Transportar	648.726,35	619.018,88	10.890,00	629.908,88	619.018,88	29.707,47	29.707,47	95,42 %	

Hora: 12:11:55

Data: 31-12-2016

Funcionário:

Controlo Orçamental - Despesa

(Unidade: euros)

Código POCAL		Dotações corrigidas	Compromissos assumidos			Despesas pagas	Diferenças			Grau de execução orçamental das despesas
Código	Descrição		Exercício	Exercícios Futuros	Total		Dotação não comprometida	Saldo	Compromissos por pagar	
01. .02.01.02.01	Gasolina	6.940,00	6.670,83		6.670,83	6.670,83	269,17	269,17		96,12 %
01. .02.01.02.02	Gasóleo	12.729,00	11.075,50		11.075,50	11.075,50	1.653,50	1.653,50		87,01 %
01. .02.01.02.99	Outros	529,00	349,10		349,10	349,10	179,90	179,90		65,99 %
01. .02.01.04	Limpeza e higiene	6.079,00	5.431,03		5.431,03	5.431,03	647,97	647,97		89,34 %
01. .02.01.06	Alimentação - Géneros para confeccionar									
01. .02.01.06.01	Ação Social	39.166,00	37.405,76		37.405,76	37.405,76	1.760,24	1.760,24		95,50 %
01. .02.01.07	Vestuário e artigos pessoais	1.769,00	1.648,84		1.648,84	1.648,84	120,16	120,16		93,20 %
01. .02.01.08	Material de escritório	10.202,00	9.600,06		9.600,06	9.600,06	601,94	601,94		94,09 %
01. .02.01.11	Material de consumo clínico	100,00					100,00	100,00		
01. .02.01.12	Material de transporte - Peças	1.326,00	547,59		547,59	547,59	778,41	778,41		41,29 %
01. .02.01.14	Outro material - Peças	4.780,00	4.201,29		4.201,29	3.821,59	578,71	958,41	379,70	79,94 %
01. .02.01.15	Prémios, condecorações e ofertas	16.424,00	16.409,72		16.409,72	15.487,22	14,28	936,78	922,50	94,29 %
01. .02.01.16	Mercadorias para venda									
01. .02.01.16.03	Outras	100,00					100,00	100,00		
01. .02.01.17	Ferramentas e utensílios	3.506,00	1.538,96		1.538,96	1.538,96	1.967,04	1.967,04		43,89 %
01. .02.01.18	Livros e documentação técnica	150,00	109,48		109,48	73,48	40,52	76,52	36,00	48,98 %
01. .02.01.19	Artigos honoríficos e de decoração	100,00					100,00	100,00		
01. .02.01.20	Material de educação, cultura e recreio	1.981,00	1.914,00		1.914,00	1.914,00	67,00	67,00		96,61 %
01. .02.01.21	Outros bens									
01. .02.01.21.01	Rede Viária, Cemitérios, Infraestruturas e	43.073,00	40.191,55		40.191,55	36.737,09	2.881,45	6.335,91	3.454,46	85,29 %
01. .02.01.21.02	Escolas	11.258,00	8.620,98		8.620,98	8.620,98	2.637,02	2.637,02		76,57 %
	A Transportar	808.938,35	764.733,57	10.890,00	775.623,57	759.940,91	44.204,78	48.997,44	4.792,66	93,94 %

Hora: 12:11:55

Controlo Orçamental - Despesa

Data: 31-12-2016

Funcionário:

(Unidade: euros)

Código POCAL		Dotações corrigidas	Compromissos assumidos			Despesas pagas	Diferenças			Grau de execução orçamental das despesas
Código	Descrição		Exercício	Exercícios Futuros	Total		Dotação não comprometida	Saldo	Compromissos por pagar	
01. .02.01.21.03	Atividades Sociais, Culturais e Desportivas	19.770,00	19.551,73		19.551,73	16.796,53	218,27	2.973,47	2.755,20	84,95 %
01. .02.01.21.04	Diversos	4.002,00	3.485,32		3.485,32	3.376,27	516,68	625,73	109,05	84,36 %
01. .02.02	Aquisição de serviços									
01. .02.02.01	Encargos das instalações	35.493,00	31.317,07		31.317,07	30.371,63	4.175,93	5.121,37	945,44	85,57 %
01. .02.02.02	Limpeza e higiene									
01. .02.02.02.01	Limpeza e manutenção de arruamentos	55.253,00	51.001,81		51.001,81	51.001,81	4.251,19	4.251,19		92,30 %
01. .02.02.03	Conservação de bens									
01. .02.02.03.01	Equipamento de Transporte	11.071,00	11.069,51		11.069,51	10.839,24	1,49	231,76	230,27	97,90 %
01. .02.02.03.02	Infraestruturas e equipamentos	9.982,00	9.927,34		9.927,34	9.513,57	54,66	468,43	413,77	95,30 %
01. .02.02.03.03	Escolas	498,00					498,00	498,00		
01. .02.02.03.04	Parques e jardins	2.809,00	2.756,80		2.756,80	2.756,80	52,20	52,20		98,14 %
01. .02.02.03.05	Complexos Desportivos	429,00					429,00	429,00		
01. .02.02.03.06	Cemitérios	2.052,00	424,35		424,35	424,35	1.627,65	1.627,65		20,67 %
01. .02.02.08	Locação de outros bens	1.348,00	474,78		474,78	474,78	873,22	873,22		35,22 %
01. .02.02.09	Comunicações	28.457,00	26.688,10	17.757,26	44.445,36	26.688,10	1.768,90	1.768,90		93,78 %
01. .02.02.10	Transportes									
01. .02.02.10.01	Programas Ocupacionais	3.004,00	2.029,33		2.029,33	2.029,33	974,67	974,67		67,55 %
01. .02.02.10.02	Actividades Sociais, culturais e desportivas	23.685,00	19.316,67		19.316,67	19.316,67	4.368,33	4.368,33		81,55 %
01. .02.02.10.03	Outros	279,00	256,76		256,76	256,76	22,24	22,24		92,02 %
01. .02.02.12	Seguros									
01. .02.02.12.01	Acidentes pessoais	6.066,00	5.857,27		5.857,27	5.857,27	208,73	208,73		96,55 %
	A Transportar	1.013.136,35	948.890,41	28.647,26	977.537,67	939.644,02	64.245,94	73.492,33	9.246,39	92,74 %

Hora: 12:11:55

Controlo Orçamental - Despesa

Data: 31-12-2016

Funcionário:

(Unidade: euros)

Código POCAL		Dotações corrigidas	Compromissos assumidos			Despesas pagas	Diferenças			Grau de execução orçamental das despesas
Código	Descrição		Exercício	Exercícios Futuros	Total		Dotação não comprometida	Saldo	Compromissos por pagar	
01. .02.02.12.02	Automovel	7.879,00	7.792,01		7.792,01	7.792,01	86,99	86,99		98,89 %
01. .02.02.12.03	Multiriscos	1.688,00	1.661,75		1.661,75	1.661,75	26,25	26,25		98,44 %
01. .02.02.12.04	Responsabilidade Civil	1.566,00	1.559,26		1.559,26	1.559,26	6,74	6,74		99,56 %
01. .02.02.13	Deslocações e estadas	5,00					5,00	5,00		
01. .02.02.14	Estudos, pareceres, projectos e	39.309,65	37.846,94	2.000,00	39.846,94	34.771,94	1.462,71	4.537,71	3.075,00	88,45 %
01. .02.02.15	Formação	1.520,00	1.458,34		1.458,34	1.458,34	61,66	61,66		95,94 %
01. .02.02.16	Seminários, exposições e similares									
01. .02.02.17	Publicidade	11.982,00	11.798,16		11.798,16	11.798,16	183,84	183,84		98,46 %
01. .02.02.18	Vigilância e segurança									
01. .02.02.18.01	Alarmes	1.772,00	1.685,56		1.685,56	1.171,91	86,44	600,09	513,65	66,13 %
01. .02.02.18.02	Policimento da Feira	27.479,00	23.426,74		23.426,74	23.426,74	4.052,26	4.052,26		85,25 %
01. .02.02.18.03	Outros	2.231,00	971,78		971,78	971,78	1.259,22	1.259,22		43,55 %
01. .02.02.19	Assistência técnica									
01. .02.02.19.01	Software e Hardware	9.609,00	8.527,79		8.527,79	7.912,79	1.081,21	1.696,21	615,00	82,34 %
01. .02.02.19.02	Outros equipamentos	153,00	132,84		132,84	132,84	20,16	20,16		86,82 %
01. .02.02.20	Outros trabalhos especializados									
01. .02.02.20.01	Boletim informativo	10.000,00					10.000,00	10.000,00		
01. .02.02.20.02	Outros trabalhos especializados	6.774,00	6.579,98		6.579,98	6.174,08	194,02	599,92	405,90	91,14 %
01. .02.02.22	Serviços de saúde	2.703,00	2.502,14		2.502,14	2.502,14	200,86	200,86		92,56 %
01. .02.02.25	Outros serviços									
01. .02.02.25.01	Atividades Sociais, Culturais e Desportivas	156.385,00	153.937,89	975,00	154.912,89	151.933,89	2.447,11	4.451,11	2.004,00	97,15 %
	A Transportar	1.294.192,00	1.208.771,59	31.622,26	1.240.393,85	1.192.911,65	85.420,41	101.280,35	15.859,94	92,17 %

Hora: 12:11:56

Controlo Orçamental - Despesa

Data: 31-12-2016

Funcionário:

(Unidade: euros)

Código POCAL		Dotações corrigidas	Compromissos assumidos			Despesas pagas	Diferenças			Grau de execução orçamental das despesas
Código	Descrição		Exercício	Exercícios Futuros	Total		Dotação não comprometida	Saldo	Compromissos por pagar	
01. .02.02.25.99	Outras aquisições e serviços	10.777,00	7.602,22		7.602,22	7.302,22	3.174,78	3.474,78	300,00	67,75 %
01. .04	Transferências correntes									
01. .04.05	Administração local									
01. .04.05.01	Continente									
01. .04.07	Instituições sem fins lucrativos									
01. .04.07.01	Instituições sem fins lucrativos									
01. .04.07.01.01	Instituições sem fins lucrativos - Cultura	33.250,00	33.230,00		33.230,00	33.230,00	20,00	20,00		99,93 %
01. .04.07.01.02	Instituições sem fins lucrativos - Desporto	48.850,00	48.774,76		48.774,76	47.664,76	75,24	1.185,24	1.110,00	97,57 %
01. .04.07.01.03	Instituições sem fins lucrativos -	7.720,00	7.630,00		7.630,00	6.290,00	90,00	1.430,00	1.340,00	81,47 %
01. .04.07.01.04	Instituições sem fins lucrativos - Festas	2.625,00	2.625,00		2.625,00	2.625,00				100,00 %
01. .04.08	Famílias									
01. .04.08.02	Outras									
01. .04.08.02.01	Programas de Estágio	3.517,00	3.350,05		3.350,05	3.350,05	166,95	166,95		95,25 %
01. .04.08.02.02	Programas Ocupacionais	155.308,00	92.883,90		92.883,90	92.883,90	62.424,10	62.424,10		59,80 %
01. .05	Subsídios									
01. .05.08	Famílias									
01. .05.08.03	Outras									
01. .05.08.03.01	Programas Ocupacionais									
01. .06	Outras despesas correntes									
01. .06.02	Diversas									
01. .06.02.01	Impostos e taxas	740,00	419,90		419,90	419,90	320,10	320,10		56,74 %
	A Transportar	1.556.979,00	1.405.287,42	31.622,26	1.436.909,68	1.386.677,48	151.691,58	170.301,52	18.609,94	89,06 %

Hora: 12:11:56

Controlo Orçamental - Despesa

Data: 31-12-2016

Funcionário:

(Unidade: euros)

Código POCAL		Dotações corrigidas	Compromissos assumidos			Despesas pagas	Diferenças			Grau de execução orçamental das despesas
Código	Descrição		Exercício	Exercícios Futuros	Total		Dotação não comprometida	Saldo	Compromissos por pagar	
01. .06.02.03	Outras									
01. .06.02.03.02	IVA pago	8.000,00	7.387,35		7.387,35	7.387,35	612,65	612,65	92,34 %	
01. .06.02.03.04	Serviços bancários	3.406,00	2.071,48		2.071,48	2.071,48	1.334,52	1.334,52	60,81 %	
01. .06.02.03.05	Outras									
01. .06.02.03.05.01	Atos Eleitorais	8.841,00	8.501,50		8.501,50	8.501,50	339,50	339,50	96,15 %	
01. .06.02.03.05.02	Diversas	5.141,00	5.138,32		5.138,32	5.138,32	2,68	2,68	99,94 %	
01. .07	Aquisição de bens de capital									
01. .07.01	Investimentos									
01. .07.01.03	Edifícios									
01. .07.01.03.01	Instalações de serviços	82.655,15	79.148,70		79.148,70	72.714,13	3.506,45	9.941,02	6.434,57	87,97 %
01. .07.01.03.02	Instalações desportivas e recreativas	100,00					100,00	100,00		
01. .07.01.04	Construções Diversas									
01. .07.01.04.01	Viadutos, arruamentos e obras	5.500,00					5.500,00	5.500,00		
01. .07.01.04.05	Parques e jardins	51.171,85					51.171,85	51.171,85		
01. .07.01.04.12	Cemitérios	13.627,00					13.627,00	13.627,00		
01. .07.01.04.13	Outros	3.763,52					3.763,52	3.763,52		
01. .07.01.06	Material de transporte									
01. .07.01.06.02	Outros	8.001,00	3.100,00		3.100,00	3.100,00	4.901,00	4.901,00	38,74 %	
01. .07.01.07	Equipamento de informática	350,00	329,64		329,64	329,64	20,36	20,36	94,18 %	
01. .07.01.08	Software informático	245,00					245,00	245,00		
01. .07.01.09	Equipamento administrativo	5.300,00	5.210,61		5.210,61	5.210,61	89,39	89,39	98,31 %	
	A Transportar	1.753.080,52	1.516.175,02	31.622,26	1.547.797,28	1.491.130,51	236.905,50	261.950,01	25.044,51	85,05 %

Hora: 12:11:56

Controlo Orçamental - Despesa

Data: 31-12-2016

Funcionário:

(Unidade: euros)

Código POCAL		Dotações corrigidas	Compromissos assumidos			Despesas pagas	Diferenças			Grau de execução orçamental das despesas
Código	Descrição		Exercício	Exercícios Futuros	Total		Dotação não comprometida	Saldo	Compromissos por pagar	
01. .07.01.11	Ferramentas e utensílios	9.700,00	9.624,14		9.624,14	9.624,14	75,86	75,86		99,21 %
01. .07.01.15	Outros investimentos	50.046,00	20.227,11		20.227,11	14.708,92	29.818,89	35.337,08	5.518,19	29,39 %
Total		1.812.826,52	1.546.026,27	31.622,26	1.577.648,53	1.515.463,57	266.800,25	297.362,95	30.562,70	83,59 %

ORGÃO EXECUTIVO

Em ____ de _____ de _____

ORGÃO DELIBERATIVO

Em ____ de _____ de _____

Controlo Orçamental da Receita



Controlo Orçamental - Receita

Hora: 12:13:30

Data: 31-12-2016

Funcionário:

(Unidade: euros)

Código POCAL		Previsões corrigidas	Receitas por cobrar no início do ano	Receitas liquidadas	Liquidações anuladas	Receitas cobradas brutas	Reembolsos e restituições		Receita cobrada líquida	Receitas por cobrar no final do ano	Grau de execução orçamental das receitas
Código	Descrição						Emitidos	Pagos			
01	Impostos directos										
01.02	Outros										
01.02.02	Imposto Municipal sobre Imóveis	52.298,00		73.555,98		73.555,98			73.555,98		140,64 %
04	Taxas, multas e outras penalidades										
04.01	Taxas										
04.01.23	Taxas específicas das autarquias locais										
04.01.23.01	Mercados e feiras										
04.01.23.01.01	Feira de Custóias	121.105,00		120.442,96	2.642,89	117.800,07			117.800,07		97,27 %
04.01.23.01.02	Feira da Santana	68.977,00		66.032,98	157,92	65.875,06			65.875,06		95,50 %
04.01.23.01.03	Feira Anual S. José	1.342,00		934,56		934,56			934,56		69,63 %
04.01.23.01.04	Feira Anual S. Miguel	895,00		823,79		823,79			823,79		92,04 %
04.01.23.04	Canídeos										
04.01.23.04.01	Custóias	4.003,00		2.761,19	342,19	2.419,00			2.419,00		60,42 %
04.01.23.04.02	Leça do Balio	2.769,00		2.454,00	122,00	2.332,00			2.332,00		84,21 %
04.01.23.04.03	Guifões	1.199,00		1.174,00	81,00	1.093,00			1.093,00		91,15 %
04.01.23.99	Outras										
04.01.23.99.03	Secretaria - Custóias	2.422,00		2.211,00	331,00	1.880,00			1.880,00		77,62 %
04.01.23.99.04	Secretaria - Leça do Balio	1.912,00		1.822,50	215,50	1.607,00			1.607,00		84,04 %
04.01.23.99.05	Secretaria - Guifões	1.979,00		2.340,60	209,00	2.131,60			2.131,60		107,71 %
04.01.23.99.06	Cemitérios - Custóias	16.022,00		19.353,45	1.513,31	17.840,14			17.840,14		111,34 %
04.01.23.99.07	Cemitérios - Leça do Balio	14.885,00		17.181,71	290,00	16.891,71			16.891,71		113,48 %
A Transportar		289.808,00		311.088,72	5.904,81	305.183,91			305.183,91		105,30 %

Controlo Orçamental - Receita

Hora: 12:13:30

Data: 31-12-2016

Funcionário:

(Unidade: euros)

Código POCAL		Previsões corrigidas	Receitas por cobrar no início do ano	Receitas liquidadas	Liquidações anuladas	Receitas cobradas brutas	Reembolsos e restituições		Receita cobrada líquida	Receitas por cobrar no final do ano	Grau de execução orçamental das receitas
Código	Descrição						Emitidos	Pagos			
04.01.23.99.08	Cemitérios - Guifões	7.205,00		11.388,81	969,71	10.419,10			10.419,10		144,60 %
04.01.23.99.09	Concessão de terrenos - Custóias	68.750,00		63.850,00	600,00	63.250,00			63.250,00		92,00 %
04.01.23.99.10	Concessão de terrenos - Leça do Balio	8.250,00		13.750,00		13.750,00			13.750,00		166,66 %
04.01.23.99.11	Concessão de terrenos - Guifões	22.000,00		5.500,00		5.500,00			5.500,00		25,00 %
04.01.23.99.99	Diversas	5,00									
04.02	Multas e outras penalidades										
04.02.99	Multas e penalidades diversas										
04.02.99.01	Mercados e feiras	50,00									
04.02.99.02	Cemitérios	50,00									
04.02.99.99	Outros	5,00		95,60		95,60			95,60		1.912,00 %
05	Rendimentos da propriedade										
05.02	Juros - Sociedades financeiras										
05.02.01	Bancos e outras instituições financeiras	23,00		4,88		4,88			4,88		21,21 %
06	Transferências Correntes										
06.01	Sociedades e quase-sociedades não financeiras										
06.01.02	Privadas	3.167,00		5.036,12		5.036,12			5.036,12		159,01 %
06.03	Administração central										
06.03.01	Estado										
06.03.01.04	Fundo de Financiamento das Freguesias	367.259,00		371.766,00		371.766,00			371.766,00		101,22 %
06.03.01.05	Remunerações Eleitos Locais	37.888,00		34.276,18		34.276,18			34.276,18		90,46 %
06.03.01.99	Outras	5,00									
A Transportar		804.465,00		816.756,31	7.474,52	809.281,79			809.281,79		100,59 %

Controlo Orçamental - Receita

Hora: 12:13:30

Data: 31-12-2016

Funcionário:

(Unidade: euros)

Código POCAL		Previsões corrigidas	Receitas por cobrar no início do ano	Receitas liquidadas	Liquidações anuladas	Receitas cobradas brutas	Reembolsos e restituições		Receita cobrada líquida	Receitas por cobrar no final do ano	Grau de execução orçamental das receitas
Código	Descrição						Emitidos	Pagos			
06.03.07	Serviços e fundos autónomos										
06.03.07.01	I.E.F.P.										
06.03.07.01.01	Apresentações quinzenais	13.835,00		11.947,80		11.947,80		11.947,80		86,35 %	
06.03.07.01.02	Gabinete de Inserção Profissional	11.319,00		9.991,28		9.991,28		9.991,28		88,27 %	
06.03.07.01.03	Programas ocupacionais	84.515,00		71.194,46		71.194,46		71.194,46		84,23 %	
06.03.07.01.04	Programas de estágio	5,00									
06.05	Administração local										
06.05.01	Continente										
06.05.01.01	Município de Matosinhos										
06.05.01.01.01	Delegação de Competências - Jardins	157.467,00		157.466,16		157.466,16		157.466,16		99,99 %	
06.05.01.01.02	Delegação de Competências - Salubridade	346.069,00		346.068,50		346.068,50		346.068,50		99,99 %	
06.05.01.01.03	Delegação de Competências - Escolas	60.220,00		60.219,84		60.219,84		60.219,84		99,99 %	
06.05.01.01.04	Delegação de Competências - Parques Infantis	23.072,00		23.071,20		23.071,20		23.071,20		99,99 %	
06.05.01.01.05	Delegação de Competências - Infraestruturas e	43.579,00		43.578,96		43.578,96		43.578,96		99,99 %	
06.05.01.01.06	Delegação de Competências - Ação Social	14.367,00		14.366,76		14.366,76		14.366,76		99,99 %	
06.05.01.01.07	Recenseamento e atos eleitorais	9.707,00		9.556,74		9.556,74		9.556,74		98,45 %	
06.07	Instituições sem fins lucrativos										
06.07.01	Instituições sem fins lucrativos	5,00		1.932,00		1.932,00		1.932,00		38.640,00 %	
06.08	Famílias										
06.08.01	Famílias	5,00									
07	Venda de Bens										
A Transportar		1.568.630,00		1.566.150,01	7.474,52	1.558.675,49		1.558.675,49		99,36 %	

Controlo Orçamental - Receita

Hora: 12:13:30

Data: 31-12-2016

Funcionário:

(Unidade: euros)

Código POCAL		Previsões corrigidas	Receitas por cobrar no início do ano	Receitas liquidadas	Liquidações anuladas	Receitas cobradas brutas	Reembolsos e restituições		Receita cobrada líquida	Receitas por cobrar no final do ano	Grau de execução orçamental das receitas
Código	Descrição						Emitidos	Pagos			
07.01	venda de bens										
07.01.03	Publicações e impressos	5,00									
07.01.99	Outros	5,00		500,00		500,00		500,00			10.000,00 %
07.02	Serviços										
07.02.01	Aluguer de espaços e equipamentos	5,00		52,60		52,60		52,60			1.052,00 %
07.02.08	Serviços sociais, recreativos, culturais e de desporto										
07.02.08.01	Serviços sociais	5,00		1.540,00	50,00	1.490,00		1.490,00			29.800,00 %
07.02.08.02	Serviços recreativos										
07.02.08.02.01	Turismo Sénior	13.000,00		7.720,00	70,00	7.650,00		7.650,00			58,84 %
07.02.08.04	Serviços desportivos										
07.02.08.04.01	Férias Desportivas	8.220,00		9.170,00	305,00	8.865,00		8.865,00			107,84 %
07.02.09	Serviços específicos das autarquias										
07.02.09.05	Cemitérios										
07.02.09.05.01	Inumações, exumações, trasladações - Custóias	14.430,00		12.616,67	836,67	11.780,00		11.780,00			81,63 %
07.02.09.05.02	Inumações, exumações, trasladações - Leça do Balio	11.973,00		12.554,72	430,00	12.124,72		12.124,72			101,26 %
07.02.09.05.03	Inumações, exumações, trasladações - Guifões	4.941,00		5.820,00	440,00	5.380,00		5.380,00			108,88 %
07.02.09.07	Parques de estacionamento										
07.02.09.07.01	Parque auto - Custóias	27.890,00		26.414,00	1.113,00	25.301,00		25.301,00			90,71 %
07.02.09.07.02	Parque auto - Leça do Balio	5.556,00		6.376,01	10,00	6.366,01		6.366,01			114,57 %
07.02.99	Outros										
07.02.99.01	Posto CTT - Custóias	6.500,00		6.204,39		6.204,39		6.204,39			95,45 %
A Transportar		1.661.160,00		1.655.118,40	10.729,19	1.644.389,21		1.644.389,21			98,99 %

Controlo Orçamental - Receita

Hora: 12:13:30

Data: 31-12-2016

Funcionário:

(Unidade: euros)

Código POCAL		Previsões corrigidas	Receitas por cobrar no início do ano	Receitas liquidadas	Liquidações anuladas	Receitas cobradas brutas	Reembolsos e restituições		Receita cobrada líquida	Receitas por cobrar no final do ano	Grau de execução orçamental das receitas
Código	Descrição						Emitidos	Pagos			
07.02.99.02	Posto CTT - Guifões	3.618,00		3.531,33		3.531,33			3.531,33		97,60 %
07.02.99.03	Posto Atendimento Cidadão	5,00									
07.03	Rendas										
07.03.02	Edifícios										
07.03.02.01	Loja - Cemitério de Leça do Balio	12.600,00		14.700,00	2.100,00	12.600,00			12.600,00		100,00 %
07.03.02.02	Loja - Cemitério de Guifões	7.200,00		7.200,00		7.200,00			7.200,00		100,00 %
07.03.02.03	Loja - Cemitério de Custóias	12.000,00		12.000,00		12.000,00			12.000,00		100,00 %
07.03.02.04	Loja - Largo Esposade	2.625,00		2.625,00		2.625,00			2.625,00		100,00 %
07.03.99	Outras	5,00									
08	Outras receitas correntes										
08.01	Outras										
08.01.99	Outras										
08.01.99.99	Diversas	1.200,00		16.200,00		16.200,00			16.200,00		1.350,00 %
15	Reposições não Abatidas nos Pagamentos										
15.01	Reposições não Abatidas nos Pagamentos										
15.01.01	Reposições não Abatidas nos Pagamentos			2.932,96		2.932,96			2.932,96		
16	Saldo da Gerência Anterior										
16.01	Saldo Orçamental										
16.01.01	Na Posse do Serviço	112.413,52									
Total		1.812.826,52		1.714.307,69	12.829,19	1.701.478,50			1.701.478,50		93,85 %

Controlo Orçamental - Receita

Hora: 12:13:30

Data: 31-12-2016

Funcionário:

(Unidade: euros)

Código POCAL		Previsões corrigidas	Receitas por cobrar no início do ano	Receitas liquidadas	Liquidações anuladas	Receitas cobradas brutas	Reembolsos e restituições		Receita cobrada líquida	Receitas por cobrar no final do ano	Grau de execução orçamental das receitas
Código	Descrição						Emitidos	Pagos			
Total		1.812.826,52		1.714.307,69	12.829,19	1.701.478,50			1.701.478,50		93,85 %

ORGÃO EXECUTIVO
Em ___ de _____ de _____

ORGÃO DELIBERATIVO
Em ___ de _____ de _____

Execução do Plano Plurianual de Investimentos



Execução Anual do Plano Plurianual de Investimentos

Funcionário:

(unidade: euros)

Objectivo	Código Class. Econ.	Nºdo Projecto/Ação	Designação Programa e Projecto/Ação	Forma de Realização	Fonte de Financiamento			Datas		Montante Previsto			Montante Executado			Nível de Execução Financeira Anual	Nível de Execução Financeira Global
					AA (%)	AC (%)	FC (%)	Início	Fim	Ano	Anos Seguintes	Total	Anos Anteriores	Ano	Total		
Funções Gerais	01 07010301	2014 1 1 105	Requalificação do salão do edifício de Leça do Balio	O				01-01-2014	30-09-2017	11.750,00	0,00	11.750,00	0,00	5.176,46	5.176,46	44,05 %	44,05 %
Funções Gerais	01 07010301	2014 1 1 106	Substituição da cobertura do Edifício Administrativo de Custóias	O				01-01-2014	30-09-2017	31.200,00	0,00	31.200,00	0,00	31.185,20	31.185,20	99,95 %	99,95 %
Funções Gerais	01 07010301	2014 1 1 107	Conclusão da Obra dos Camarins Adjacentes ao Auditório de Custóias	O				01-01-2014	30-09-2017	1.250,00	0,00	1.250,00	0,00	0,00	0,00	0,00 %	0,00 %
Funções Gerais	01 07010302	2014 1 1 109	Requalificação do Ringue sito no conjunto habitacional de Custóias	O				01-01-2014	30-09-2017	0,00	0,00	0,00	0,00	0,00	0,00	0,00 %	0,00 %
Funções Gerais	01 07010405	2014 1 1 113	Criação de Parques Infantis no Padrão da Légua, Paus e Agra	O				01-01-2014	30-09-2017	37.421,85	0,00	37.421,85	12.118,41	0,00	12.118,41	0,00 %	24,46 %
Funções Gerais	01 07010405	2014 1 1 124	Requalificação do Cruzeiro sito ao lado da Capela de Esposade	O				01-01-2014	30-09-2017	0,00	0,00	0,00	0,00	0,00	0,00	0,00 %	0,00 %
Funções Gerais	01 07010401	2014 1 1 125	Colocação de Passeios e Iluminação na Rua da Cal	O				01-01-2014	30-09-2017	0,00	0,00	0,00	3.588,53	0,00	3.588,53	0,00 %	0,00 %
Funções Gerais	01 07010412	2014 1 1 128	Construção de Columbários no Cemitério Paroquial de Guifões	O				01-01-2014	30-09-2017	500,00	0,00	500,00	5.904,09	0,00	5.904,09	0,00 %	92,19 %
Funções Gerais	01 07010412	2014 1 1 129	Construção de espaço para funcionamento de loja para a venda de flores e artigos funerários	O				01-01-2014	30-09-2017	0,00	0,00	0,00	15.289,24	0,00	15.289,24	0,00 %	0,00 %
Funções Gerais	01 07010413	2014 1 1 132	Criação de parque de estacionamento na feira de Santana	O				01-01-2014	30-09-2017	0,00	0,00	0,00	13.207,60	0,00	13.207,60	0,00 %	0,00 %
Funções Gerais	01 07010301	2014 1 1 138	Criação de espaço de Biblioteca e Multimédia - Edifícios Administrativos de Guifões e Leça do Balio	O				01-01-2014	30-09-2017	500,00	0,00	500,00	15.927,86	0,00	15.927,86	0,00 %	96,96 %
Funções Gerais	01 07010301	2014 1 1 139	Requalificação do espaço de Biblioteca e Multimédia - Centro Cívico de Custóias	O				01-01-2014	30-09-2017	500,00	0,00	500,00	12.464,86	0,00	12.464,86	0,00 %	96,14 %
Funções Gerais	01 07010412	2014 1 1 143	Construção de casa de banho - Cemitério de Custóias	O				01-01-2014	30-09-2017	0,00	0,00	0,00	22.676,15	0,00	22.676,15	0,00 %	0,00 %
Funções Gerais	01 07010412	2014 1 1 147	Restauro do painel em azulejo - Cemitério de Custóias	O				01-01-2014	30-09-2017	0,00	0,00	0,00	20.782,36	0,00	20.782,36	0,00 %	0,00 %
Funções Gerais	01 07010412	2015 1 1 101	Beneficiação do ossário geral do cemitério de Leça do Balio	O				01-01-2015	30-09-2017	0,00	0,00	0,00	0,00	0,00	0,00	0,00 %	0,00 %

Execução Anual do Plano Plurianual de Investimentos

Funcionário:

(unidade: euros)

Objectivo	Código Class. Econ.	Nºdo Projecto/Acção	Designação Programa e Projecto/Ação	Forma de Realização	Fonte de Financiamento			Datas		Montante Previsto			Montante Executado			Nível de Execução Financeira Anual	Nível de Execução Financeira Global
					AA (%)	AC (%)	FC (%)	Início	Fim	Ano	Anos Seguintes	Total	Anos Anteriores	Ano	Total		
Funções Gerais	01 07010412	2015 1 1 102	Remodelação do ossário geral do cemitério de Guifões	O				01-01-2015	30-09-2017	2.450,00	0,00	2.450,00	0,00	0,00	0,00	0,00 %	0,00 %
Funções Gerais	01 07010412	2015 1 1 103	Gradiamentos no cemitério de Leça do Balio e Guifões	O				01-01-2015	30-09-2017	250,00	0,00	250,00	11.129,04	0,00	11.129,04	0,00 %	97,80 %
Funções Gerais	01 07010412	2015 1 1 104	Pintura de gradimento e muros do cemitério de Guifões	O				01-01-2015	30-09-2017	0,00	0,00	0,00	0,00	0,00	0,00	0,00 %	0,00 %
Funções Gerais	01 07010412	2015 1 1 105	Construção de wc no cemitério de Leça do Balio	O				01-01-2015	30-09-2017	2.227,00	0,00	2.227,00	0,00	0,00	0,00	0,00 %	0,00 %
Funções Gerais	01 07010412	2015 1 1 106	Pavimentação entre sepulturas nos cemitérios	O				01-01-2015	30-09-2017	0,00	0,00	0,00	0,00	0,00	0,00	0,00 %	0,00 %
Funções Gerais	01 07010413	2015 1 1 107	Construção de Loja Social em Guifões	O				01-01-2015	30-09-2017	1.913,52	0,00	1.913,52	0,00	0,00	0,00	0,00 %	0,00 %
Funções Gerais	01 07010405	2015 1 1 108	Colocação de equipamentos biosaudáveis nas Senras	O				01-01-2015	30-09-2017	250,00	0,00	250,00	2.594,88	0,00	2.594,88	0,00 %	91,21 %
Funções Gerais	01 07010405	2015 1 1 109	Colocação de equipamentos biosaudáveis em Arnaldo Duarte	O				01-01-2015	30-09-2017	0,00	0,00	0,00	2.594,88	0,00	2.594,88	0,00 %	0,00 %
Funções Gerais	01 07010405	2015 1 1 110	Zona lazer Monte Porridos	O				01-01-2015	30-09-2017	0,00	0,00	0,00	611,40	0,00	611,40	0,00 %	0,00 %
Funções Gerais	01 07010405	2015 1 1 111	Zona lazer Monte dos Pipos	O				01-01-2014	30-09-2017	0,00	0,00	0,00	0,00	0,00	0,00	0,00 %	0,00 %
Funções Gerais	01 07010405	2015 1 1 112	Requalificação do Largo do Souto	O				01-01-2015	30-09-2017	0,00	0,00	0,00	5.291,52	0,00	5.291,52	0,00 %	0,00 %
Funções Gerais	01 07010405	2015 1 1 113	Pintura do coreto do Largo do Souto	O				01-01-2015	30-09-2017	0,00	0,00	0,00	0,00	0,00	0,00	0,00 %	0,00 %
Funções Gerais	01 07010405	2015 1 1 114	Arranjo urbanístico Largo do Souto - Entrada Norte	O				01-01-2015	30-09-2017	0,00	0,00	0,00	0,00	0,00	0,00	0,00 %	0,00 %
Funções Gerais	01 07010413	2015 1 1 115	Parque de estacionamento - Hortas Custóias	O				01-01-2015	30-09-2017	0,00	0,00	0,00	3.582,65	0,00	3.582,65	0,00 %	0,00 %
Funções Gerais	01 07010405	2015 1 1 116	Colocação de bancos e substituição de piso no Largo de Guifões	O				01-01-2015	30-09-2017	0,00	0,00	0,00	6.413,24	0,00	6.413,24	0,00 %	0,00 %

Execução Anual do Plano Plurianual de Investimentos

Funcionário:

(unidade: euros)

Objectivo	Código Class. Econ.	Nºdo Projecto/Acção	Designação Programa e Projecto/Ação	Forma de Realização	Fonte de Financiamento			Datas		Montante Previsto			Montante Executado			Nível de Execução Financeira Anual	Nível de Execução Financeira Global
					AA (%)	AC (%)	FC (%)	Início	Fim	Ano	Anos Seguintes	Total	Anos Anteriores	Ano	Total		
Funções Gerais	01 07010401	2015 1 1 117	Pavimentação de vias de comunicação e passeios	O				01-01-2015	30-09-2015	250,00	0,00	250,00	2.639,40	0,00	2.639,40	0,00 %	91,35 %
Funções Gerais	01 07010405	2015 1 1 118	Parques infantis e desportivos	O				01-01-2015	30-09-2017	2.500,00	0,00	2.500,00	3.663,36	0,00	3.663,36	0,00 %	59,44 %
Funções Gerais	01 07010301	2015 1 1 119	Adaptação dos edifícios de Custóias e Leça do Balio a portadores de deficiência	O				01-01-2015	30-09-2017	1.000,00	0,00	1.000,00	0,00	0,00	0,00	0,00 %	0,00 %
Funções Gerais	01 07010401	2015 1 1 120	Criação de abrigos para passageiros	O				01-01-2015	30-09-2017	0,00	0,00	0,00	1.274,97	0,00	1.274,97	0,00 %	0,00 %
Funções Gerais	01 07010401	2015 1 1 121	Colocação de bancos nas paragens	O				01-01-2015	30-09-2017	0,00	0,00	0,00	0,00	0,00	0,00	0,00 %	0,00 %
Funções Gerais	01 07010405	2015 1 1 122	Aquisição e aplicação de vedação em parques	O				01-01-2015	30-09-2017	0,00	0,00	0,00	10.868,94	0,00	10.868,94	0,00 %	0,00 %
Funções Gerais	01 070111	2015 1 1 123	Ferramentas e utensílios	O				01-01-2015	30-09-2017	9.700,00	0,00	9.700,00	848,56	9.624,14	10.472,70	99,22 %	99,28 %
Funções Gerais	01 070107	2015 1 1 124	Equipamento de informática	O				01-01-2015	30-09-2017	350,00	0,00	350,00	4.243,34	329,64	4.572,98	94,18 %	99,56 %
Funções Gerais	01 070108	2015 1 1 125	Software informático	O				01-01-2015	30-09-2017	245,00	0,00	245,00	1.968,00	0,00	1.968,00	0,00 %	88,93 %
Funções Gerais	01 070115	2015 1 1 126	Mesas - Coreto Largo do Souto	O				01-01-2015	30-09-2017	0,00	0,00	0,00	2.633,04	0,00	2.633,04	0,00 %	0,00 %
Funções Gerais	01 07010301	2015 1 1 127	Outras intervenções em edifícios	O				01-01-2015	30-09-2017	3.650,00	0,00	3.650,00	0,00	3.547,32	3.547,32	97,19 %	97,19 %
Funções Gerais	01 07010302	2015 1 1 128	Intervenções em instalações desportivas	O				01-01-2015	30-09-2017	100,00	0,00	100,00	0,00	0,00	0,00	0,00 %	0,00 %
Funções Gerais	01 07010413	2015 1 1 129	Criação de novos arruamentos na Feira Custóias	O				01-01-2015	30-09-2017	0,00	0,00	0,00	0,00	0,00	0,00	0,00 %	0,00 %
Funções Gerais	01 07010602	2015 1 1 130	Aquisição de viaturas	O				01-01-2015	30-09-2017	8.001,00	0,00	8.001,00	0,00	3.100,00	3.100,00	38,75 %	38,75 %
Funções Gerais	01 070109	2015 1 1 131	Aquisição de diverso equipamento administrativo	O				01-01-2015	30-09-2017	5.300,00	0,00	5.300,00	10.575,70	5.210,61	15.786,31	98,31 %	99,44 %

Execução Anual do Plano Plurianual de Investimentos

Funcionário:

(unidade: euros)

Objectivo	Código Class. Econ.	Nºdo Projecto/Ação	Designação Programa e Projecto/Ação	Forma de Realização	Fonte de Financiamento			Datas		Montante Previsto			Montante Executado			Nível de Execução Financeira Anual	Nível de Execução Financeira Global
					AA (%)	AC (%)	FC (%)	Início	Fim	Ano	Anos Seguintes	Total	Anos Anteriores	Ano	Total		
Funções Gerais	01 070115	2015 1 1 132	Outros investimentos diversos	O				01-01-2015	30-09-2017	18.446,00	0,00	18.446,00	1.615,45	14.708,92	16.324,37	79,74 %	81,37 %
Funções Gerais	01 07010301	2015 1 1 133	Pintura exterior do edifício administrativo de Guifões	O				01-01-2015	30-09-2017	0,00	0,00	0,00	0,00	0,00	0,00	0,00 %	0,00 %
Funções Gerais	01 07010405	2015 1 1 134	Pintura do coreto de Santana	O				01-01-2015	30-09-2017	250,00	0,00	250,00	0,00	0,00	0,00	0,00 %	0,00 %
Funções Gerais	01 070115	2015 1 1 135	Publicações e impressos	O				01-01-2015	30-09-2017	7.400,00	0,00	7.400,00	0,00	0,00	0,00	0,00 %	0,00 %
Funções Gerais	01 07010413	2015 1 1 136	Construção de balneário na Feira Custóias	O				01-01-2015	30-09-2017	0,00	0,00	0,00	0,00	0,00	0,00	0,00 %	0,00 %
Funções Gerais	01 07010401	2015 1 1 137	Pavimentação de acesso ao Castro Guifões	O				01-01-2015	30-09-2017	0,00	0,00	0,00	0,00	0,00	0,00	0,00 %	0,00 %
Funções Gerais	01 07010401	2015 1 1 138	Pavimentação viela Arnaldo Duarte	O				01-01-2015	30-09-2017	0,00	0,00	0,00	0,00	0,00	0,00	0,00 %	0,00 %
Funções Gerais	01 07010401	2015 1 1 139	Pavimentação do acesso pedonal ao Monte dos Porridos	O				01-01-2015	30-09-2017	0,00	0,00	0,00	0,00	0,00	0,00	0,00 %	0,00 %
Funções Gerais	01 07010401	2015 1 1 140	Pavimentação do acesso ao Bolsa do Castelhana	O				01-01-2015	30-09-2017	0,00	0,00	0,00	0,00	0,00	0,00	0,00 %	0,00 %
Funções Gerais	01 07010401	2015 1 1 141	Criação de via de estacionamento na Rua Joaquim Ribeiro	O				01-01-2015	30-09-2017	0,00	0,00	0,00	2.781,02	0,00	2.781,02	0,00 %	0,00 %
Funções Gerais	01 07010401	2015 1 1 142	Praça de Bairro S. Gens	O				01-01-2015	30-09-2017	250,00	0,00	250,00	0,00	0,00	0,00	0,00 %	0,00 %
Funções Gerais	01 07010301	2015 1 1 143	Remodelação do espaço de arquivo, CTT, Gabinetes - Edifício sede	O				01-01-2015	30-09-2017	32.805,15	0,00	32.805,15	0,00	32.805,15	32.805,15	100,00 %	100,00 %
Funções Gerais	01 07010405	2015 1 1 144	Revisão geral Parques de equipamentos biosaudáveis	O				01-01-2015	30-09-2017	0,00	0,00	0,00	0,00	0,00	0,00	0,00 %	0,00 %
Funções Gerais	01 07010405	2015 1 1 145	Repor o funcionamento do Ringue da Lomba	O				01-01-2015	30-09-2017	0,00	0,00	0,00	1.901,64	0,00	1.901,64	0,00 %	0,00 %
Funções Gerais	01 070115	2015 1 1 146	Aquisição de painéis publicitários	O				28-05-2015	30-09-2017	1.200,00	0,00	1.200,00	0,00	0,00	0,00	0,00 %	0,00 %

Execução Anual do Plano Plurianual de Investimentos

Funcionário:

(unidade: euros)

Objectivo	Código Class. Econ.	Nºdo Projecto/Ação	Designação Programa e Projecto/Ação	Forma de Realização	Fonte de Financiamento			Datas		Montante Previsto			Montante Executado			Nível de Execução Financeira Anual	Nível de Execução Financeira Global
					AA (%)	AC (%)	FC (%)	Início	Fim	Ano	Anos Seguintes	Total	Anos Anteriores	Ano	Total		
Funções Gerais	01 07010412	2016 1 1 101	Remodelação de casas de banho - Cemitério Guifões	O				01-01-2016	30-09-2017	3.200,00	0,00	3.200,00	0,00	0,00	0,00	0,00 %	0,00 %
Funções Gerais	01 07010412	2016 1 1 102	Equipamento de acessibilidade ao piso intermédio do cemitério de Guifões	O				01-01-2016	30-09-2017	5.000,00	0,00	5.000,00	0,00	0,00	0,00	0,00 %	0,00 %
Funções Gerais	01 07010405	2016 1 1 103	Pintura do coreto de Guifões	O				01-01-2016	30-09-2017	250,00	0,00	250,00	0,00	0,00	0,00	0,00 %	0,00 %
Funções Gerais	01 07010413	2016 1 1 104	Pintura de edifício da antiga junta Guifões	O				01-01-2016	30-09-2017	1.000,00	0,00	1.000,00	0,00	0,00	0,00	0,00 %	0,00 %
Funções Gerais	01 07010413	2016 1 1 105	Loja Social de Leça do Balio	O				01-01-2016	30-09-2017	850,00	0,00	850,00	0,00	0,00	0,00	0,00 %	0,00 %
Funções Gerais	01 07010405	2016 1 1 106	Remodelação parque infantil do Mosteiro	O				01-01-2016	30-09-2017	5.000,00	0,00	5.000,00	0,00	0,00	0,00	0,00 %	0,00 %
Funções Gerais	01 07010405	2016 1 1 107	Vedação de parque infantil Teixeira Lopes	O				01-01-2016	30-09-2017	500,00	0,00	500,00	0,00	0,00	0,00	0,00 %	0,00 %
Funções Gerais	01 07010401	2016 1 1 108	Pavimentação do caminho pedonal entre Gondivinho e Esposade	O				01-01-2016	30-09-2017	5.000,00	0,00	5.000,00	0,00	0,00	0,00	0,00 %	0,00 %
Funções Gerais	01 07010405	2016 1 1 109	Colocação de equipamentos biossaudáveis na Quinta do Vieira	O				01-01-2016	30-09-2017	3.000,00	0,00	3.000,00	0,00	0,00	0,00	0,00 %	0,00 %
Funções Gerais	01 070115	2016 1 1 110	Fonte/Espelho Água - Largo do Souto	O				01-01-2016	30-09-2017	23.000,00	0,00	23.000,00	0,00	0,00	0,00	0,00 %	0,00 %
Funções Gerais	01 07010405	2016 1 1 111	Colocação de churrasqueiras	O				01-01-2016	30-09-2017	1.000,00	0,00	1.000,00	0,00	0,00	0,00	0,00 %	0,00 %
Funções Gerais	01 07010405	2016 1 1 112	Remodelação do parque da Lomba	O				01-01-2016	30-09-2017	1.000,00	0,00	1.000,00	0,00	0,00	0,00	0,00 %	0,00 %
Funções Gerais	01 070115	2016 1 1 113	Aquisição de barraquinhas de Artesanato	O				01-01-2016	30-09-2017	0,00	0,00	0,00	0,00	0,00	0,00	0,00 %	0,00 %
Total Geral										230.459,52	0,00	230.459,52	344.390,87	105.687,44	450.078,31	45,85 %	78,29 %

Fluxos de Caixa e Contas de Ordem

Data: 31-12-2016

Fluxos de Caixa

(Unidade: euros)

Recebimentos			Pagamentos		
Saldo da gerência anterior:			Despesas orçamentais:		
Execução orçamental	112.413,52		Correntes	1.409.776,13	
Operações de tesouraria	6.114,27	118.527,79	Capital	105.687,44	1.515.463,57
Receitas orçamentais:			Operações de tesouraria		94.573,47
Correntes	1.698.545,54		Saldo para a gerência seguinte:		
Capital	2.932,96	1.701.478,50	Execução orçamental	298.428,45	
Operações de tesouraria		95.091,22	Operações de tesouraria	6.632,02	305.060,47
Total		1.915.097,51	Total		1.915.097,51

Contas de Ordem

Saldo da gerência anterior:			Garantias e cauções accionadas		0,00
Garantias e cauções	0,00		Garantias e cauções devolvidas		0,00
Recibos para cobrança	0,00	0,00	Receita virtual cobrada		0,00
Garantias e cauções prestadas		0,00	Receita virtual anulada		0,00
Receita virtual liquidada		0,00	Saldo para a gerência seguinte:		
			Garantias e cauções	0,00	
			Recibos para cobrança	0,00	0,00
Total		0,00	Total		0,00

ORGÃO EXECUTIVO

Em ___ de ___ de ___

ORGÃO DELIBERATIVO

Em ___ de ___ de ___

Operações de Tesouraria

Operações de Tesouraria

(Unidade: euros)

Código POCAL		Saldo da Gerência Anterior		Movimento Anual		Saldo para a Gerência Seguinte	
Código	Descrição	Devedor	Credor	Débito	Crédito	Devedor	Credor
17.01.01	Imposto de Selo	0,00	0,00	4,86	4,86	0,00	0,00
17.01.02	IRS - Trabalho dependente	0,00	1.809,00	25.351,00	25.533,00	0,00	1.991,00
17.01.03	IRS - Trabalho independente	0,00	71,11	858,94	944,97	0,00	157,14
17.01.04	Sobretaxa extraordinária de IRS	0,00	122,00	523,00	437,00	0,00	36,00
17.01.05	ADSE	14,61		10.252,22	10.246,05	20,78	0,00
17.01.06	Caixa Geral de Aposentações	0,00	1.943,85	25.425,83	25.398,62	0,00	1.916,64
17.01.07	CES	0,00	0,00	0,00	0,00	0,00	0,00
17.01.08	Segurança Social	0,00	1.489,55	17.951,44	17.875,43	0,00	1.413,54
17.01.09	STAL	16,47		410,28	410,28	16,47	0,00
17.01.10	STEESE	0,00	2,34	653,88	653,88	0,00	2,34
17.02.01	Cauções e garantias de fornecedores	0,00	702,50	0,00	375,00	0,00	1.077,50
17.02.02	Penhoras	0,00	0,00	2.944,73	3.014,84	0,00	70,11
17.02.03	Polícia Segurança Pública	0,00	5,00	9,50	9,50	0,00	5,00
17.02.04	Outras	0,00	0,00	10.187,79	10.187,79	0,00	0,00
TOTAL		0,00	6.114,27	94.573,47	95.091,22	37,25	6.669,27

ORGÃO EXECUTIVO

Em ___ de _____ de _____

ORGÃO DELIBERATIVO

Em ___ de _____ de _____

Caracterização da Entidade

CARACTERIZAÇÃO DA ENTIDADE

1. Identificação da Entidade	
1.1. Endereço Postal	
Designação: União das Freguesias de Custóias, Leça do Balio e Guifões	
Morada:	Rua do Souto N° 287
Concelho:	Matosinhos
N° de Identificação Fiscal:	510836410
Telefone:	229511144
Fax:	
Email:	geral@jf-custoiias-lecabalio-guifoes.pt
Regime Financeiro: Regime Simplificado do POCAL	
1.2. Número de Eleitores	
Mais de 20.000 eleitores	<input checked="" type="checkbox"/>
Mais de 10.000 e menos de 20.000 eleitores	<input type="checkbox"/>
Mais de 5.000 e menos de 10.000 eleitores	<input type="checkbox"/>
Menos de 5.000 eleitores	<input type="checkbox"/>
2. Legislação	
Data de Constituição: 30-09-2013 00:00:00	
Publicado no D. R. de:	
3. Estrutura Organizacional	
Tem órgãos de natureza consultiva	<input type="checkbox"/>
Tem órgãos de fiscalização	<input type="checkbox"/>
Organograma actualizado	<input checked="" type="checkbox"/> (ver anexo I)
4. Descrição Sumária das Actividades	
Desenvolvimento de todas as atribuições legalmente consignadas às freguesias, conforme Lei n° 75/2013 de 12 de Setembro	

CARACTERIZAÇÃO DA ENTIDADE

5. Recursos Humanos				
5.1. Membros do Órgão Executivo: 7 Membros				
5.2. Membros da Assembleia: 19 Elementos				
5.3. Pessoal da Autarquia:				
Pessoal do Quadro: 37 Funcionários				
Pessoal Contratado: 0 Funcionários				
Pessoal em Regime de Tarefa ou Avença: 9 Funcionários (ver anexo II)				
6. Organização Contabilística				
Descrição e características do sistema informático:				
A Organização Contabilística desta Instituição obedece aos princípios e regras que a Lei determina - POCAL / REGIME SIMPLIFICADO.				
Tipo de Informação:				
Estão especificados os documentos e livros de escrituração das várias operações, devidamente adaptadas aos meios informáticos.				
Outras Informações:				
Situação contributiva e tributária regularizada				
7. Outra Informação				
7.1. Regulamentos Internos e Outros Documentos Informativos				
	Data Aprovação		Data Alteração	
	Órgão Executivo	Órgão Deliberativo	Órgão Executivo	Órgão Deliberativo
Inventário:	--	--	--	--
Norma de Controlo Interno:	--	--	--	--
Balanço Inicial:	--	--	--	--
Normas Regulamentares à Execução do Orçamento:	--	--	--	--
Outras:	--	--	--	--
7.2. Acções Inspectivas				
	Anos de Incidência			
	2016	2015	2014	2013
Inspeção Geral das Finanças	--	--	--	--
Inspeção Geral da Administração do Território	--	--	--	--
Tribunal de Contas	--	--	--	--
Outras	--	--	--	--

CARACTERIZAÇÃO DA ENTIDADE

7. Outra Informação			
7.3. Documentos de Gestão			
	Data de Aprovação pelo Órgão Executivo	Data de Aprovação pelo Órgão Deliberativo	Observações
Grandes Opções do Plano	17-12-2015	30-12-2015	
Orçamento	17-12-2015	30-12-2015	
Documentos de Prestação de Contas	- -	- -	
Outras	- -	- -	

8. Outras Informações Consideradas Relevantes

ORGÃO EXECUTIVO

Em ___ de _____ de _____

ORGÃO DELIBERATIVO

Em ___ de _____ de _____

Freguesia de Custóias, Leça do Balio e Guifões

ANEXO I

ORGANOGRAMA

Ano de 2016



União das Freguesias de Custóias, Leça do Balio e Guifões

Manual de procedimentos Contabilísticos

ORGANOGRAMA DE PESSOAL E ATIVIDADES

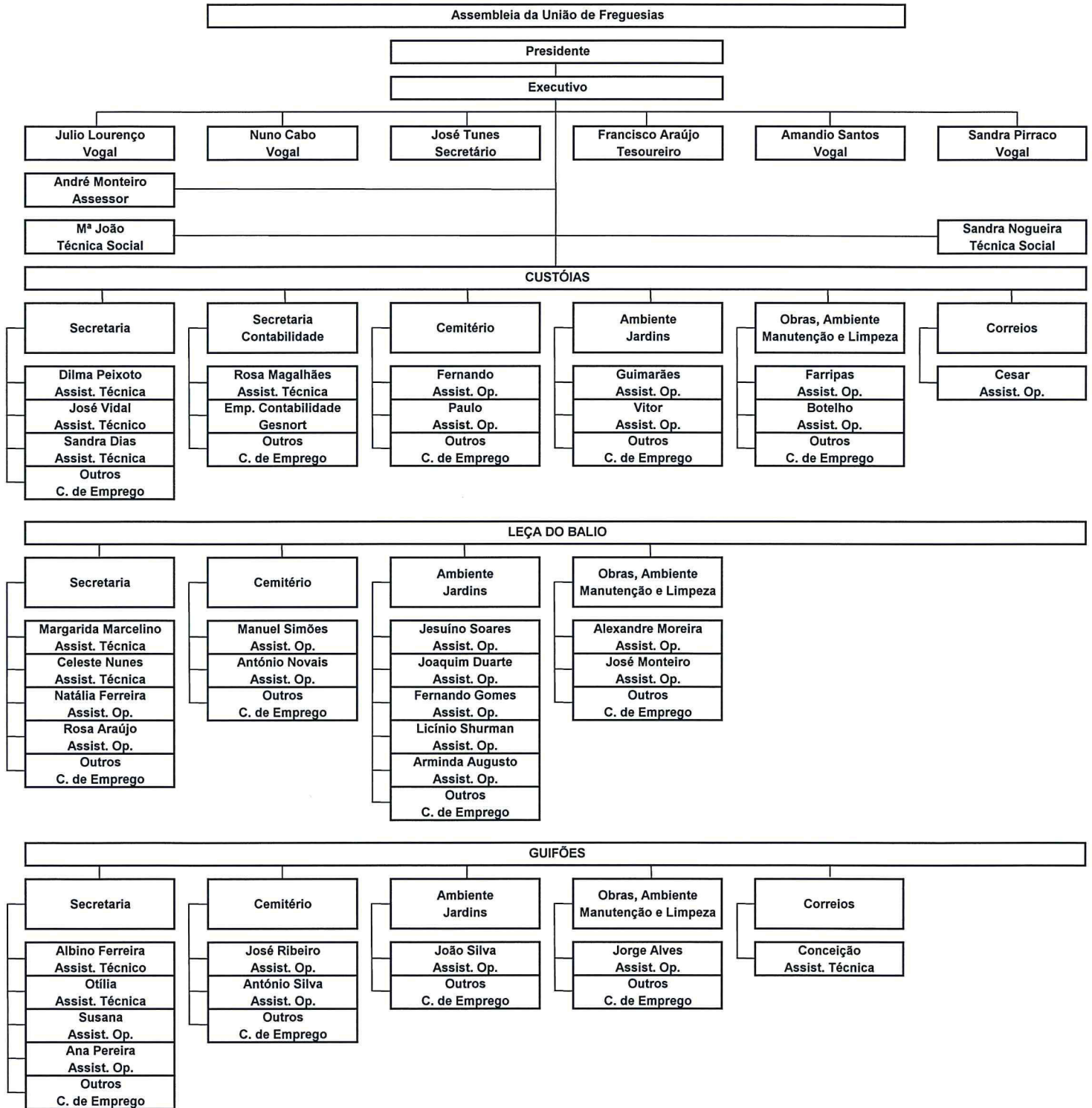

Freguesia de Custóias, Leça do Balio e Guifões

ANEXO II

RECURSOS HUMANOS

Ano de 2016

Recursos Humanos

1. Membros do Órgão Executivo

Presidente: Pedro Miguel Almeida Gonçalves

Secretário: José Augusto Vilela Tunes

Tesoureiro: Francisco da Silva Araújo

Vogal: Amândio António Monteiro dos Santos

Vogal: Júlio Abraão Marques Lourenço

Vogal: Nuno André Coelho Alves do Cabo

Vogal: Sandra Manuel Oliveira Pirraco da Silva

2. Membros da Assembleia

Membro: Ana Patricia Gomes Fernandes

Membro: Andreia Sofia dos santos Ribeiro

Membro: Maria Florisa Teixeira Pereira

Membro: Fernandino Borges dos Santos

Membro: Ramiro Moreira de Sousa

Membro: Lucia Raquel Moreira Campos

Membro: Joaquim Pereira da Silva

Membro: Joaquim António Santos Cabral

Membro: João Pedro Araújo Ferraz

Membro: Alexandre José Correia Valadares

Membro: António Jorge Leite Mendes da Costa

Membro: Patrícia Silva Christen

Membro: José Joaquim Pereira de Freitas

Membro: Nuno João de Vaz Lopes

Membro: José Manuel de Sousa Passos

Membro: Bruno Miguel da Silva Pereira

Membro: Arnaldo Redondo Tasca

Membro: Filipe José Oliveira Magalhães Gomes

Membro: Jorge Manuel Guerra Carvalho Silva Pinto

3. Pessoal da Autarquia

Pessoal do Quadro

Dilma Maria Castro Peixoto

Rosa maria Monteiro Magalhães

Paulo Nuno da Silva Oliveira

Luisa Maria Nogueira da Silva

César Fernando Ferreira O.Silva

Joaquim Fernando F. da Rocha

Sandra Maria Tavares Dias

José Alberto Pires Vidal

André Miguel Rocha de Araújo Monteiro

Recursos Humanos

3. Pessoal da Autarquia

Pessoal do Quadro

Maria Celeste de Oliveira Nunes

Margarida Moreira Marcelino

Natália Maria Rodrigues Pereira

José Maria Monteiro

Rosa Maria Queirós G. de Araújo

Licínio Carlos Shurman da Silva

Maria João Santos Duarte

Manuel Lopes Oliveira Simões

António Barbosa Novais

Joaquim Paulo Madureira Duarte

Jesuino Paulo Monteiro Soares

Fernando António Oliveira Gomes

Alexandre Silva Moreira

Maria Arminda Ferreira Augusto da Silva

João Martins Silva

Albino Eugénio Sobral Ferreira

Maria Otília Pinhal Pereira Quierós

Maria Conceição Costa F. Vila Pouca

Jorge Manuel Almeida Alves

Sandra Maria Silva Nogueira

Ana Rosa Arsénio Paiva Pereira

José Guimarães da Rocha

Alvaro Augusto Botelho

Vítor Manuel Nogueira da Rocha

Joaquim da Silva Oliveira

Susana Paula Dias Alves Silva

António Gomes Silva

José Luis Dantas Ribeiro

Pessoal em Regime de Tarefa ou Avença

Beatriz Pinto de Babo

José António Gomes da Silva

Alberto da Silva Martins

David José dos Santos Ribeiro Pinho

Valter Hugo Carvalho Monteiro

Jacinto Mario de Jesus Pereira

Manuel Joaquim Cardoso Moreira

Janine Amorim Gigante

Recursos Humanos

3. Pessoal da Autarquia

Pessoal em Regime de Tarefa ou Avença

Carla Maria Varanda da Silva

Modificações do Orçamento - Receita



Total de Alterações: 0

Modificação ao Orçamento da Receita

(Unidade: euros)

Total de Revisões: 1

Identificação das Rúbricas		Receita			
		Previsões Iniciais	Modificações Orçamentais		Previsões Corrigidas
Código	Descrição		Inscrições / Reforços	Diminuições / Anulações	
01	Impostos directos				
01.02	Outros				
01.02.02	Imposto Municipal sobre Imóveis	52.298,00			52.298,00
04	Taxas, multas e outras penalidades				
04.01	Taxas				
04.01.23	Taxas específicas das autarquias locais				
04.01.23.01	Mercados e feiras				
04.01.23.01.01	Feira de Custóias	121.105,00			121.105,00
04.01.23.01.02	Feira da Santana	68.977,00			68.977,00
04.01.23.01.03	Feira Anual S. José	1.342,00			1.342,00
04.01.23.01.04	Feira Anual S. Miguel	895,00			895,00
04.01.23.04	Canídeos				
04.01.23.04.01	Custóias	4.003,00			4.003,00
04.01.23.04.02	Leça do Balio	2.769,00			2.769,00
04.01.23.04.03	Guifões	1.199,00			1.199,00
04.01.23.99	Outras				
04.01.23.99.03	Secretaria - Custóias	2.422,00			2.422,00
04.01.23.99.04	Secretaria - Leça do Balio	1.912,00			1.912,00
04.01.23.99.05	Secretaria - Guifões	1.979,00			1.979,00
04.01.23.99.06	Cemitérios - Custóias	16.022,00			16.022,00
04.01.23.99.07	Cemitérios - Leça do Balio	14.885,00			14.885,00
04.01.23.99.08	Cemitérios - Guifões	7.205,00			7.205,00
04.01.23.99.09	Concessão de terrenos - Custóias	68.750,00			68.750,00
04.01.23.99.10	Concessão de terrenos - Leça do Balio	8.250,00			8.250,00
04.01.23.99.11	Concessão de terrenos - Guifões	22.000,00			22.000,00
04.01.23.99.99	Diversas	5,00			5,00
04.02	Multas e outras penalidades				
04.02.99	Multas e penalidades diversas				
04.02.99.01	Mercados e feiras	50,00			50,00
04.02.99.02	Cemitérios	50,00			50,00
04.02.99.99	Outros	5,00			5,00
05	Rendimentos da propriedade				
05.02	Juros - Sociedades financeiras				
05.02.01	Bancos e outras instituições financeiras	23,00			23,00
06	Transferências Correntes				
06.01	Sociedades e quase-sociedades não financeiras				
06.01.02	Privadas	3.167,00			3.167,00
06.03	Administração central				
Total		399.313,00			399.313,00

Total de Alterações: 0

Modificação ao Orçamento da Receita**(Unidade: euros)**

Total de Revisões: 1

Identificação das Rúbricas		Receita			
		Previsões Iniciais	Modificações Orçamentais		Previsões Corrigidas
Código	Descrição		Inscrições / Reforços	Diminuições / Anulações	
06.03.01	Estado				
06.03.01.04	Fundo de Financiamento das Freguesias	367.259,00			367.259,00
06.03.01.05	Remunerações Eleitos Locais	37.888,00			37.888,00
06.03.01.99	Outras	5,00			5,00
06.03.07	Serviços e fundos autónomos				
06.03.07.01	I.E.F.P.				
06.03.07.01.01	Apresentações quinzenais	13.835,00			13.835,00
06.03.07.01.02	Gabinete de Inserção Profissional	11.319,00			11.319,00
06.03.07.01.03	Programas ocupacionais	84.515,00			84.515,00
06.03.07.01.04	Programas de estágio	5,00			5,00
06.05	Administração local				
06.05.01	Continente				
06.05.01.01	Município de Matosinhos				
06.05.01.01.01	Delegação de Competências - Jardins	157.467,00			157.467,00
06.05.01.01.02	Delegação de Competências - Salubridade	346.069,00			346.069,00
06.05.01.01.03	Delegação de Competências - Escolas	60.220,00			60.220,00
06.05.01.01.04	Delegação de Competências - Parques Infantis	23.072,00			23.072,00
06.05.01.01.05	Delegação de Competências - Infraestruturas e Equipamentos	43.579,00			43.579,00
06.05.01.01.06	Delegação de Competências - Ação Social	14.367,00			14.367,00
06.05.01.01.07	Recenseamento e atos eleitorais	9.707,00			9.707,00
06.07	Instituições sem fins lucrativos				
06.07.01	Instituições sem fins lucrativos	5,00			5,00
06.08	Famílias				
06.08.01	Famílias	5,00			5,00
07	Venda de Bens				
07.01	venda de bens				
07.01.03	Publicações e impressos	5,00			5,00
07.01.99	Outros	5,00			5,00
07.02	Serviços				
07.02.01	Aluguer de espaços e equipamentos	5,00			5,00
07.02.08	Serviços sociais, recreativos, culturais e de desporto				
07.02.08.01	Serviços sociais	5,00			5,00
07.02.08.02	Serviços recreativos				
07.02.08.02.01	Turismo Sénior	13.000,00			13.000,00
07.02.08.04	Serviços desportivos				
07.02.08.04.01	Férias Desportivas	8.220,00			8.220,00
07.02.09	Serviços específicos das autarquias				
07.02.09.05	Cemitérios				
Total		1.589.870,00			1.589.870,00

Total de Alterações: 0

Modificação ao Orçamento da Receita

(Unidade: euros)

Total de Revisões: 1

Identificação das Rúbricas		Receita			
Código	Descrição	Previsões Iniciais	Modificações Orçamentais		Previsões Corrigidas
			Inscrições / Reforços	Diminuições / Anulações	
07.02.09.05.01	Inumações, exumações, trasladações - Custóias	14.430,00			14.430,00
07.02.09.05.02	Inumações, exumações, trasladações - Leça do Balio	11.973,00			11.973,00
07.02.09.05.03	Inumações, exumações, trasladações - Guifões	4.941,00			4.941,00
07.02.09.07	Parques de estacionamento				
07.02.09.07.01	Parque auto - Custóias	27.890,00			27.890,00
07.02.09.07.02	Parque auto - Leça do Balio	5.556,00			5.556,00
07.02.99	Outros				
07.02.99.01	Posto CTT - Custóias	6.500,00			6.500,00
07.02.99.02	Posto CTT - Guifões	3.618,00			3.618,00
07.02.99.03	Posto Atendimento Cidadão	5,00			5,00
07.03	Rendas				
07.03.02	Edifícios				
07.03.02.01	Loja - Cemitério de Leça do Balio	12.600,00			12.600,00
07.03.02.02	Loja - Cemitério de Guifões	7.200,00			7.200,00
07.03.02.03	Loja - Cemitério de Custóias	12.000,00			12.000,00
07.03.02.04	Loja - Largo Esposade		2.625,00		2.625,00
07.03.99	Outras	5,00			5,00
08	Outras receitas correntes				
08.01	Outras				
08.01.99	Outras				
08.01.99.99	Diversas	1.200,00			1.200,00
15	Reposições não Abatidas nos Pagamentos				
15.01	Reposições não Abatidas nos Pagamentos				
15.01.01	Reposições não Abatidas nos Pagamentos				
16	Saldo da Gerência Anterior				
16.01	Saldo Orçamental				
16.01.01	Na Posse do Serviço		112.413,52		112.413,52
Total		1.697.788,00	115.038,52		1.812.826,52

ORGÃO EXECUTIVO

Em _____ de _____ de _____

ORGÃO DELIBERATIVO

Em _____ de _____ de _____

Modificações do Orçamento - Despesa



Total de Alterações: 12

Total de Revisões: 1

Modificações ao Orçamento da Despesa

(Unidade: euros)

Identificação das Rúbricas		Despesa			
Código	Descrição	Dotações Iniciais	Modificações Orçamentais		Dotações Corrigidas
			Inscrições / Reforços	Diminuições / Anulações	
01	Administração Autárquica				
01. .01	Despesas com o pessoal				
01. .01.01	Remunerações certas e permanentes				
01. .01.01.01	Titulares de órgãos de soberania e membros de órgãos	29.926,00	2.861,82		32.787,82
01. .01.01.04	Pessoal dos Quadros				
01. .01.01.04.01	Pessoal em Funções	304.379,00		250,00	304.129,00
01. .01.01.04.04	Recrutamento Pessoal para novos postos trabalho	8.080,00			8.080,00
01. .01.01.07	Pessoal em regime de tarefa ou avença	46.834,00			46.834,00
01. .01.01.09	Pessoal em qualquer outra situação				
01. .01.01.11	Representação	6.666,00	555,48		7.221,48
01. .01.01.13	Subsídio de refeição				
01. .01.01.13.01	Titulares de órgãos de soberania e membros de órgãos	987,00	269,01		1.256,01
01. .01.01.13.02	Pessoal em funções	37.483,00		5.000,00	32.483,00
01. .01.01.13.03	Recrutamento Pessoal para novos postos trabalho	1.435,00			1.435,00
01. .01.01.14	Subsídio de férias e de Natal				
01. .01.01.14.01	Titulares de órgãos de soberania e membros de órgãos	3.816,00	238,45		4.054,45
01. .01.01.14.02	Pessoal em funções	50.730,00	250,00		50.980,00
01. .01.01.14.03	Recrutamento Pessoal para novos postos trabalho	1.010,00			1.010,00
01. .01.01.15	Remunerações por doença e maternidade/paternidade	5,00			5,00
01. .01.02	Abonos variáveis ou eventuais				
01. .01.02.02	Horas extraordinárias	8.140,00	2.900,00	1.027,00	10.013,00
01. .01.02.04	Ajudas de custo	5,00			5,00
01. .01.02.05	Abono para falhas	4.746,00	420,00		5.166,00
01. .01.02.12	Indemnizações por cessação de funções	5,00			5,00
01. .01.02.13	Outros suplementos e prémios				
01. .01.02.13.01	Prémios de desempenho	5,00	748,35		753,35
01. .01.02.13.02	Outros Suplementos e Prémios - Outros	7.453,00			7.453,00
01. .01.03	Segurança Social				
01. .01.03.01	Encargos com a saúde	10.909,00			10.909,00
01. .01.03.03	Subsídio familiar a criança e jovens	3.805,00	607,00		4.412,00
01. .01.03.04	Outras prestações familiares	5,00			5,00
01. .01.03.05	Contribuições para a Segurança Social				
01. .01.03.05.01	Assistência na doença dos funcionários públicos (ADSE)	17.265,00			17.265,00
01. .01.03.05.02	Segurança Social Funcionários Públicos				
01. .01.03.05.02.01	CGA	54.883,00	265,00		55.148,00
01. .01.03.05.02.02	Regime Geral	40.940,00	868,24	265,00	41.543,24
01. .01.03.05.03	Outros	1.007,00	62,00		1.069,00
01. .01.03.09	Seguros				
TOTAIS		640.519,00	10.045,35	6.542,00	644.022,35

Total de Alterações: 12

Total de Revisões: 1

Modificações ao Orçamento da Despesa

(Unidade: euros)

Identificação das Rúbricas		Despesa			
		Dotações Iniciais	Modificações Orçamentais		Dotações Corrigidas
			Inscrições / Reforços	Diminuições / Anulações	
Código	Descrição				
01. .01.03.09.01	Acidentes de Trabalho e Doenças Profissionais	4.535,00	169,00		4.704,00
01. .02	Aquisição de Bens e Serviços				
01. .02.01	Aquisição de bens				
01. .02.01.02	Combustíveis e lubrificantes				
01. .02.01.02.01	Gasolina	8.440,00		1.500,00	6.940,00
01. .02.01.02.02	Gasóleo	15.229,00		2.500,00	12.729,00
01. .02.01.02.99	Outros	529,00			529,00
01. .02.01.04	Limpeza e higiene	6.079,00			6.079,00
01. .02.01.06	Alimentação - Géneros para confeccionar				
01. .02.01.06.01	Ação Social	45.000,00		5.834,00	39.166,00
01. .02.01.07	Vestuário e artigos pessoais	1.569,00	200,00		1.769,00
01. .02.01.08	Material de escritório	7.702,00	2.500,00		10.202,00
01. .02.01.11	Material de consumo clínico	100,00			100,00
01. .02.01.12	Material de transporte - Peças	326,00	1.000,00		1.326,00
01. .02.01.14	Outro material - Peças	3.930,00	850,00		4.780,00
01. .02.01.15	Prémios, condecorações e ofertas	11.195,00	10.022,00	4.793,00	16.424,00
01. .02.01.16	Mercadorias para venda				
01. .02.01.16.03	Outras	100,00			100,00
01. .02.01.17	Ferramentas e utensílios	3.506,00			3.506,00
01. .02.01.18	Livros e documentação técnica	100,00	50,00		150,00
01. .02.01.19	Artigos honoríficos e de decoração	100,00			100,00
01. .02.01.20	Material de educação, cultura e recreio	1.797,00	184,00		1.981,00
01. .02.01.21	Outros bens				
01. .02.01.21.01	Rede Viária, Cemitérios, Infraestruturas e equipamentos	50.679,00		7.606,00	43.073,00
01. .02.01.21.02	Escolas	35.403,00		24.145,00	11.258,00
01. .02.01.21.03	Atividades Sociais, Culturais e Desportivas	10.270,00	9.500,00		19.770,00
01. .02.01.21.04	Diversos	3.102,00	900,00		4.002,00
01. .02.02	Aquisição de serviços				
01. .02.02.01	Encargos das instalações	42.513,00		7.020,00	35.493,00
01. .02.02.02	Limpeza e higiene				
01. .02.02.02.01	Limpeza e manutenção de arruamentos	51.563,00	3.690,00		55.253,00
01. .02.02.03	Conservação de bens				
01. .02.02.03.01	Equipamento de Transporte	6.424,00	4.647,00		11.071,00
01. .02.02.03.02	Infraestruturas e equipamentos	13.172,00	500,00	3.690,00	9.982,00
01. .02.02.03.03	Escolas	498,00			498,00
01. .02.02.03.04	Parques e jardins	1.409,00	1.400,00		2.809,00
01. .02.02.03.05	Complexos Desportivos	429,00			429,00
01. .02.02.03.06	Cemitérios	2.052,00			2.052,00
TOTAIS		968.270,00	45.657,35	63.630,00	950.297,35

Total de Alterações: 12

Total de Revisões: 1

Modificações ao Orçamento da Despesa

(Unidade: euros)

Identificação das Rúbricas		Despesa			
Código	Descrição	Dotações Iniciais	Modificações Orçamentais		Dotações Corrigidas
			Inscrições / Reforços	Diminuições / Anulações	
01. .02.02.08	Locação de outros bens	1.348,00			1.348,00
01. .02.02.09	Comunicações	24.957,00	3.500,00		28.457,00
01. .02.02.10	Transportes				
01. .02.02.10.01	Programas Ocupacionais	9.504,00		6.500,00	3.004,00
01. .02.02.10.02	Actividades Sociais, culturais e desportivas	30.185,00		6.500,00	23.685,00
01. .02.02.10.03	Outros	159,00	120,00		279,00
01. .02.02.12	Seguros				
01. .02.02.12.01	Acidentes pessoais	6.066,00			6.066,00
01. .02.02.12.02	Automovel	3.879,00	4.000,00		7.879,00
01. .02.02.12.03	Multiriscos	1.388,00	300,00		1.688,00
01. .02.02.12.04	Responsabilidade Civil	1.506,00	60,00		1.566,00
01. .02.02.13	Deslocações e estadas	5,00			5,00
01. .02.02.14	Estudos, pareceres, projectos e consultadoria	40.058,00		748,35	39.309,65
01. .02.02.15	Formação	150,00	1.370,00		1.520,00
01. .02.02.16	Seminários, exposições e similares				
01. .02.02.17	Publicidade	9.982,00	2.000,00		11.982,00
01. .02.02.18	Vigilância e segurança				
01. .02.02.18.01	Alarmes	1.157,00	615,00		1.772,00
01. .02.02.18.02	Policimento da Feira	27.479,00			27.479,00
01. .02.02.18.03	Outros	1.356,00	890,00	15,00	2.231,00
01. .02.02.19	Assistência técnica				
01. .02.02.19.01	Software e Hardware	9.609,00			9.609,00
01. .02.02.19.02	Outros equipamentos	153,00			153,00
01. .02.02.20	Outros trabalhos especializados				
01. .02.02.20.01	Boletim informativo	10.000,00			10.000,00
01. .02.02.20.02	Outros trabalhos especializados	3.924,00	2.850,00		6.774,00
01. .02.02.22	Serviços de saúde	2.703,00			2.703,00
01. .02.02.25	Outros serviços				
01. .02.02.25.01	Atividades Sociais, Culturais e Desportivas	154.385,00	3.000,00	1.000,00	156.385,00
01. .02.02.25.99	Outras aquisições e serviços	10.777,00			10.777,00
01. .04	Transferências correntes				
01. .04.05	Administração local				
01. .04.05.01	Continente				
01. .04.07	Instituições sem fins lucrativos				
01. .04.07.01	Instituições sem fins lucrativos				
01. .04.07.01.01	Instituições sem fins lucrativos - Cultura	28.250,00	5.000,00		33.250,00
01. .04.07.01.02	Instituições sem fins lucrativos - Desporto	38.100,00	17.250,00	6.500,00	48.850,00
01. .04.07.01.03	Instituições sem fins lucrativos - Solidariedade Social	4.000,00	3.720,00		7.720,00
TOTAIS		1.389.350,00	90.332,35	84.893,35	1.394.789,00

Total de Alterações: 12

Total de Revisões: 1

Modificações ao Orçamento da Despesa

(Unidade: euros)

Identificação das Rúbricas		Despesa			
Código	Descrição	Dotações Iniciais	Modificações Orçamentais		Dotações Corrigidas
			Inscrições / Reforços	Diminuições / Anulações	
01. .04.07.01.04	Instituições sem fins lucrativos - Festas Nossa S ^a das Dores		2.625,00		2.625,00
01. .04.08	Famílias				
01. .04.08.02	Outras				
01. .04.08.02.01	Programas de Estágio	3.517,00			3.517,00
01. .04.08.02.02	Programas Ocupacionais	155.308,00			155.308,00
01. .05	Subsídios				
01. .05.08	Famílias				
01. .05.08.03	Outras				
01. .05.08.03.01	Programas Ocupacionais				
01. .06	Outras despesas correntes				
01. .06.02	Diversas				
01. .06.02.01	Impostos e taxas	590,00	150,00		740,00
01. .06.02.03	Outras				
01. .06.02.03.02	IVA pago	8.000,00			8.000,00
01. .06.02.03.04	Serviços bancários	3.406,00			3.406,00
01. .06.02.03.05	Outras				
01. .06.02.03.05.01	Atos Eleitorais	17.000,00		8.159,00	8.841,00
01. .06.02.03.05.02	Diversas	2.571,00	2.570,00		5.141,00
01. .07	Aquisição de bens de capital				
01. .07.01	Investimentos				
01. .07.01.03	Edifícios				
01. .07.01.03.01	Instalações de serviços	40.405,15	42.250,00		82.655,15
01. .07.01.03.02	Instalações desportivas e recreativas	100,00			100,00
01. .07.01.04	Construções Diversas				
01. .07.01.04.01	Viadutos, arruamentos e obras complementares	6.000,00		500,00	5.500,00
01. .07.01.04.05	Parques e jardins	40.944,85	25.000,00	14.773,00	51.171,85
01. .07.01.04.12	Cemitérios	13.500,00	25.000,00	24.873,00	13.627,00
01. .07.01.04.13	Outros	4.500,00	1.413,52	2.150,00	3.763,52
01. .07.01.06	Material de transporte				
01. .07.01.06.02	Outros	1,00	8.000,00		8.001,00
01. .07.01.07	Equipamento de informática	250,00	100,00		350,00
01. .07.01.08	Software informático	245,00			245,00
01. .07.01.09	Equipamento administrativo	250,00	5.050,00		5.300,00
01. .07.01.11	Ferramentas e utensílios	1.000,00	8.700,00		9.700,00
01. .07.01.15	Outros investimentos	10.850,00	49.596,00	10.400,00	50.046,00
TOTAIS		1.697.788,00	260.786,87	145.748,35	1.812.826,52

ORGÃO EXECUTIVO

Em ____ de _____ de _____

ORGÃO DELIBERATIVO

Em ____ de _____ de _____

Modificações ao Plano Plurianual de Investimentos



Modificações ao Plano Plurianual de Investimentos

Cód. Class. económica	Nº Prog. e Proj./Acção	Designação	Datas		Despesas									Modificação (+/-)	
					2016					2017	2018	2019	Outros		
			Início	Fim	Total		Financiamento Definido		Financiamento não Definido						
					Dotação Actual	Dotação Corrigida	Dotação Actual	Dotação Corrigida							
	2014/ 1. 1. 1.01	Colocação de ar condicionado: Sala de reuniões do edifício administrativo de Custóias	01-01-2014	30-09-2017											
	2014/ 1. 1. 1.02	Colocação de ar condicionado: Secretaria do edifício administrativo de Guifões	01-01-2014	30-09-2017											
	2014/ 1. 1. 1.03	Criação de duas salas de formação: Edifício administrativo de Guifões	01-01-2014	30-09-2017											
	2014/ 1. 1. 1.04	Criação de divisória: Espaço administrativo de Guifões e Auditório	01-01-2014	30-09-2017											
01. .07.01.03.01	2014/ 1. 1. 1.05	Requalificação do salão do edifício de Leça do Balio	01-01-2014	30-09-2017	250,00	11.750,00	250,00	11.750,00							11.500,00
01. .07.01.03.01	2014/ 1. 1. 1.06	Substituição da cobertura do Edifício Administrativo de Custóias	01-01-2014	30-09-2017	5.000,00	31.200,00	5.000,00	31.200,00							26.200,00
01. .07.01.03.01	2014/ 1. 1. 1.07	Conclusão da Obra dos Camarins Adjacentes ao Auditório de Custóias	01-01-2014	30-09-2017	250,00	1.250,00	250,00	1.250,00							1.000,00
	2014/ 1. 1. 1.08	Renovação de estores do r/c e salas de reuniões do edifício administrativo de Custóias	01-01-2014	30-09-2017											
01. .07.01.03.02	2014/ 1. 1. 1.09	Requalificação do Ringue sito no conjunto habitacional de Custóias	01-01-2014	30-09-2017											
	2014/ 1. 1. 1.10	Outras intervenções em edifícios	01-01-2014	31-12-2014											
	2014/ 1. 1. 1.11	Intervenções em arruamentos diversos	01-01-2014	31-12-2014											
	2014/ 1. 1. 1.12	Remodelação completa do parque infantil adjacente ao edifício administrativo de Guifões	01-01-2014	30-09-2017											
01. .07.01.04.05	2014/ 1. 1. 1.13	Criação de Parques Infantís no Padrão da Légua, Paus e Agra	01-01-2014	30-09-2017	26.194,85	37.421,85	26.194,85	37.421,85							11.227,00
	2014/ 1. 1. 1.14	Colocação de equipamentos de ginásio ao ar livre em vários locais da União	01-01-2014	30-09-2017											
	2014/ 1. 1. 1.15	Jardim sito no fundo Lomba - Espaço para o jogo da malha e equipamento lúdico para crianças	01-01-2014	30-09-2017											
	2014/ 1. 1. 1.16	Requalificação do coreto do Largo do Souto	01-01-2014	30-09-2017											
	2014/ 1. 1. 1.19	Requalificação do jardim do Largo do Padre Joaquim Pereira dos Santos -	01-01-2014	30-09-2017											

Modificações ao Plano Plurianual de Investimentos

Cód. Class. económica	Nº Prog. e Proj./Acção	Designação	Datas		Despesas									Modificação (+/-)
					2016					2017	2018	2019	Outros	
			Início	Fim	Total		Financiamento Definido		Financiamento não Definido					
					Dotação Actual	Dotação Corrigida	Dotação Actual	Dotação Corrigida						
		Guifões												
	2014/ 1. 1. 1.20	Renovação da rede de iluminação do Largo do Padre Joaquim Pereira dos Santos - Guifões	01-01-2014	30-09-2014										
	2014/ 1. 1. 1.22	Pintura dos muros do Largo do Araújo - Leça do Balio	01-01-2014	30-09-2017										
	2014/ 1. 1. 1.23	Requalificação e pintura do espaço adjacente às "Alminhas das Carvalhas"	01-01-2014	30-09-2017										
01. .07.01.04.05	2014/ 1. 1. 1.24	Requalificação do Cruzeiro sito ao lado da Capela de Esposade	01-01-2014	30-09-2017	500,00		500,00							-500,00
01. .07.01.04.01	2014/ 1. 1. 1.25	Colocação de Passeios e Iluminação na Rua da Cal	01-01-2014	30-09-2017										
	2014/ 1. 1. 1.26	Intervenções em instalações desportivas e recreativas	01-01-2014	31-12-2014										
	2014/ 1. 1. 1.27	Colocação de mecos amovíveis no Largo do Padre Joaquim Pereira dos Santos - Guifões	01-01-2014	30-09-2017										
01. .07.01.04.12	2014/ 1. 1. 1.28	Construção de Columbários no Cemitério Paroquial de Guifões	01-01-2014	30-09-2017	500,00	500,00	500,00	500,00						
01. .07.01.04.12	2014/ 1. 1. 1.29	Construção de espaço para funcionamento de loja para a venda de flores e artigos funerários	01-01-2014	30-09-2017										
	2014/ 1. 1. 1.30	Pavimentação dos espaços entre jazigos em todas as secções - Cemitério de Custóias e Guifões	01-01-2014	30-09-2017										
	2014/ 1. 1. 1.31	Obras nos sanitários na Feira de Custóias	01-01-2014	30-09-2017										
01. .07.01.04.13	2014/ 1. 1. 1.32	Criação de parque de estacionamento na feira de Santana	01-01-2014	30-09-2017										
	2014/ 1. 1. 1.33	Criação de novos arruamentos na Feira de Custóias	01-01-2014	30-09-2017										
	2014/ 1. 1. 1.34	Aquisição de duas viaturas de limpeza - Leça do Balio e Guifões	01-01-2014	30-09-2017										
	2014/ 1. 1. 1.35	Aquisição de equipamento de informática p/ os três edifícios administrativos da União	01-01-2014	31-12-2014										

Modificações ao Plano Plurianual de Investimentos

Cód. Class. económica	Nº Prog. e Proj./Acção	Designação	Datas		Despesas							Modificação (+/-)		
					2016					2017	2018		2019	Outros
			Início	Fim	Total		Financiamento Definido		Financiamento não Definido					
					Dotação Actual	Dotação Corrigida	Dotação Actual	Dotação Corrigida						
	2014/ 1. 1. 1.36	Aquisição de software informático p/ os três edifícios administrativos	01-01-2014	31-12-2014										
	2014/ 1. 1. 1.37	Aquisição de diverso equipamento administrativo	01-01-2014	31-12-2014										
01. .07.01.03.01	2014/ 1. 1. 1.38	Criação de espaço de Biblioteca e Multimédia - Edifícios Administrativos de Guifões e Leça do Balio	01-01-2014	30-09-2017	500,00	500,00	500,00	500,00						
01. .07.01.03.01	2014/ 1. 1. 1.39	Requalificação do espaço de Biblioteca e Multimédia - Centro Cívico de Custóias	01-01-2014	30-09-2017	500,00	500,00	500,00	500,00						
	2014/ 1. 1. 1.40	Aquisição de ferramentas e utensílios diversos	01-01-2014	31-12-2014										
	2014/ 1. 1. 1.41	Outros investimentos diversos	01-01-2014	31-12-2014										
	2014/ 1. 1. 1.42	Aquisição de viaturas	01-01-2014	31-12-2014										
01. .07.01.04.12	2014/ 1. 1. 1.43	Construção de casa de banho - Cemitério de Custóias	01-01-2014	30-09-2017										
	2014/ 1. 1. 1.44	Construção de casa de banho - Largo do Araújo	01-01-2014	30-09-2017										
	2014/ 1. 1. 1.45	Aquisição e aplicação de vedação em parques infantis	01-01-2014	30-09-2017										
	2014/ 1. 1. 1.46	Aquisição e aplicação de vedação em parques desportivos	01-01-2014	30-09-2017										
01. .07.01.04.12	2014/ 1. 1. 1.47	Restauro do painel em azulejo - Cemitério de Custóias	01-01-2014	30-09-2017										
01. .07.01.04.12	2015/ 1. 1. 1.01	Beneficiação do ossário geral do cemitério de Leça do Balio	01-01-2015	30-09-2017	250,00		250,00							-250,00
01. .07.01.04.12	2015/ 1. 1. 1.02	Remodelação do ossário geral do cemitério de Guifões	01-01-2015	30-09-2017	6.000,00	2.450,00	6.000,00	2.450,00						-3.550,00
01. .07.01.04.12	2015/ 1. 1. 1.03	Gradiamentos no cemitério de Leça do Balio e Guifões	01-01-2015	30-09-2017	250,00	250,00	250,00	250,00						
01. .07.01.04.12	2015/ 1. 1. 1.04	Pintura de gradimento e muros do cemitério de Guifões	01-01-2015	30-09-2017										
01. .07.01.04.12	2015/ 1. 1. 1.05	Construção de wc no cemitério de Leça do Balio	01-01-2015	30-09-2017	500,00	2.227,00	500,00	2.227,00						1.727,00
01. .07.01.04.12	2015/ 1. 1. 1.06	Pavimentação entre sepulturas nos cemitérios	01-01-2015	30-09-2017	500,00		500,00							-500,00

Modificações ao Plano Plurianual de Investimentos

Cód. Class. económica	Nº Prog. e Proj./Acção	Designação	Datas		Despesas								Modificação (+/-)	
					2016					2017	2018	2019		Outros
			Início	Fim	Total		Financiamento Definido		Financiamento não Definido					
					Dotação Actual	Dotação Corrigida	Dotação Actual	Dotação Corrigida						
01..07.01.04.13	2015/ 1. 1. 1.07	Construção de Loja Social em Guifões	01-01-2015	30-09-2017	500,00	1.913,52	500,00	1.913,52						1.413,52
01..07.01.04.05	2015/ 1. 1. 1.08	Colocação de equipamentos biosaudáveis nas Senras	01-01-2015	30-09-2017	250,00	250,00	250,00	250,00						
01..07.01.04.05	2015/ 1. 1. 1.09	Colocação de equipamentos biosaudáveis em Arnaldo Duarte	01-01-2015	30-09-2017										
01..07.01.04.05	2015/ 1. 1. 1.10	Zona lazer Monte Porridos	01-01-2015	30-09-2017										
01..07.01.04.05	2015/ 1. 1. 1.11	Zona lazer Monte dos Pipos	01-01-2014	30-09-2017										
01..07.01.04.05	2015/ 1. 1. 1.12	Requalificação do Largo do Souto	01-01-2015	30-09-2017										
01..07.01.04.05	2015/ 1. 1. 1.13	Pintura do coreto do Largo do Souto	01-01-2015	30-09-2017	250,00		250,00							-250,00
01..07.01.04.05	2015/ 1. 1. 1.14	Arranjo urbanístico Largo do Souto - Entrada Norte	01-01-2015	30-09-2017										
01..07.01.04.13	2015/ 1. 1. 1.15	Parque de estacionamento - Hortas Custóias	01-01-2015	30-09-2017										
01..07.01.04.05	2015/ 1. 1. 1.16	Colocação de bancos e substituição de piso no Largo de Guifões	01-01-2015	30-09-2017										
01..07.01.04.01	2015/ 1. 1. 1.17	Pavimentação de vias de comunicação e passeios	01-01-2015	30-09-2015	250,00	250,00	250,00	250,00						
01..07.01.04.05	2015/ 1. 1. 1.18	Parques infantis e desportivos	01-01-2015	30-09-2017	2.500,00	2.500,00	2.500,00	2.500,00						
01..07.01.03.01	2015/ 1. 1. 1.19	Adaptação dos edifícios de Custóias e Leça do Balio a portadores de deficiência	01-01-2015	30-09-2017	1.000,00	1.000,00	1.000,00	1.000,00						
01..07.01.04.01	2015/ 1. 1. 1.20	Criação de abrigos para passageiros	01-01-2015	30-09-2017										
01..07.01.04.01	2015/ 1. 1. 1.21	Colocação de bancos nas paragens	01-01-2015	30-09-2017										
01..07.01.04.05	2015/ 1. 1. 1.22	Aquisição e aplicação de vedação em parques	01-01-2015	30-09-2017										
01..07.01.11	2015/ 1. 1. 1.23	Ferramentas e utensílios	01-01-2015	30-09-2017	1.000,00	9.700,00	1.000,00	9.700,00						8.700,00
01..07.01.07	2015/ 1. 1. 1.24	Equipamento de informática	01-01-2015	30-09-2017	250,00	350,00	250,00	350,00						100,00

Modificações ao Plano Plurianual de Investimentos

Cód. Class. económica	Nº Prog. e Proj./Acção	Designação	Datas		Despesas									Modificação (+/-)
					2016					2017	2018	2019	Outros	
			Início	Fim	Total		Financiamento Definido		Financiamento não Definido					
					Dotação Actual	Dotação Corrigida	Dotação Actual	Dotação Corrigida						
01..07.01.08	2015/ 1. 1. 1.25	Software informático	01-01-2015	30-09-2017	245,00	245,00	245,00	245,00						
01..07.01.15	2015/ 1. 1. 1.26	Mesas - Coreto Largo do Souto	01-01-2015	30-09-2017	100,00		100,00							-100,00
01..07.01.03.01	2015/ 1. 1. 1.27	Outras intervenções em edifícios	01-01-2015	30-09-2017	100,00	3.650,00	100,00	3.650,00						3.550,00
01..07.01.03.02	2015/ 1. 1. 1.28	Intervenções em instalações desportivas	01-01-2015	30-09-2017	100,00	100,00	100,00	100,00						
01..07.01.04.13	2015/ 1. 1. 1.29	Criação de novos arruamentos na Feira Custóias	01-01-2015	30-09-2017										
01..07.01.06.02	2015/ 1. 1. 1.30	Aquisição de viaturas	01-01-2015	30-09-2017	1,00	8.001,00	1,00	8.001,00						8.000,00
01..07.01.09	2015/ 1. 1. 1.31	Aquisição de diverso equipamento administrativo	01-01-2015	30-09-2017	250,00	5.300,00	250,00	5.300,00						5.050,00
01..07.01.15	2015/ 1. 1. 1.32	Outros investimentos diversos	01-01-2015	30-09-2017	250,00	18.446,00	250,00	18.446,00						18.196,00
01..07.01.03.01	2015/ 1. 1. 1.33	Pintura exterior do edifício administrativo de Guifões	01-01-2015	30-09-2017										
01..07.01.04.05	2015/ 1. 1. 1.34	Pintura do coreto de Santana	01-01-2015	30-09-2017	250,00	250,00	250,00	250,00						
01..07.01.15	2015/ 1. 1. 1.35	Publicações e impressos	01-01-2015	30-09-2017	1.000,00	7.400,00	1.000,00	7.400,00						6.400,00
01..07.01.04.13	2015/ 1. 1. 1.36	Construção de balneário na Feira Custóias	01-01-2015	30-09-2017										
01..07.01.04.01	2015/ 1. 1. 1.37	Pavimentação de acesso ao Castro Guifões	01-01-2015	30-09-2017										
01..07.01.04.01	2015/ 1. 1. 1.38	Pavimentação via Arnaldo Duarte	01-01-2015	30-09-2017	500,00		500,00							-500,00
01..07.01.04.01	2015/ 1. 1. 1.39	Pavimentação do acesso pedonal ao Monte dos Porridos	01-01-2015	30-09-2017										
01..07.01.04.01	2015/ 1. 1. 1.40	Pavimentação do acesso ao Bolsa do Castelhana	01-01-2015	30-09-2017										
01..07.01.04.01	2015/ 1. 1. 1.41	Criação de vaia de estacionamento na Rua Joaquim Ribeiro	01-01-2015	30-09-2017										
01..07.01.04.01	2015/ 1. 1. 1.42	Praça de Bairro S. Gens	01-01-2015	30-09-2017	250,00	250,00	250,00	250,00						

Modificações ao Plano Plurianual de Investimentos

Cód. Class. económica	Nº Prog. e Proj./Acção	Designação	Datas		Despesas									Modificação (+/-)
					2016					2017	2018	2019	Outros	
			Início	Fim	Total		Financiamento Definido		Financiamento não Definido					
					Dotação Actual	Dotação Corrigida	Dotação Actual	Dotação Corrigida						
01..07.01.03.01	2015/ 1. 1. 1.43	Remodelação do espaço de arquivo, CTT, Gabinetes - Edifício sede	01-01-2015	30-09-2017	32.805,15	32.805,15	32.805,15	32.805,15						
01..07.01.04.05	2015/ 1. 1. 1.44	Revisão geral Parques de equipamentos biossaudáveis	01-01-2015	30-09-2017										
01..07.01.04.05	2015/ 1. 1. 1.45	Repor o funcionamento do Ringue da Lomba	01-01-2015	30-09-2017	250,00		250,00							-250,00
01..07.01.15	2015/ 1. 1. 1.46	Aquisição de painéis publicitários	28-05-2015	30-09-2017	5.000,00	1.200,00	5.000,00	1.200,00						-3.800,00
01..07.01.04.12	2016/ 1. 1. 1.01	Remodelação de casas de banho - Cemitério Guifões	01-01-2016	30-09-2017	500,00	3.200,00	500,00	3.200,00						2.700,00
01..07.01.04.12	2016/ 1. 1. 1.02	Equipamento de acessibilidade ao piso intermédio do cemitério de Guifões	01-01-2016	30-09-2017	5.000,00	5.000,00	5.000,00	5.000,00						
01..07.01.04.05	2016/ 1. 1. 1.03	Pintura do coreto de Guifões	01-01-2016	30-09-2017	250,00	250,00	250,00	250,00						
01..07.01.04.13	2016/ 1. 1. 1.04	Pintura de edifício da antiga junta Guifões	01-01-2016	30-09-2017	1.000,00	1.000,00	1.000,00	1.000,00						
01..07.01.04.13	2016/ 1. 1. 1.05	Loja Social de Leça do Balio	01-01-2016	30-09-2017	3.000,00	850,00	3.000,00	850,00						-2.150,00
01..07.01.04.05	2016/ 1. 1. 1.06	Remodelação parque infantil do Mosteiro	01-01-2016	30-09-2017	5.000,00	5.000,00	5.000,00	5.000,00						
01..07.01.04.05	2016/ 1. 1. 1.07	Vedação de parque infantil Teixeira Lopes	01-01-2016	30-09-2017	500,00	500,00	500,00	500,00						
01..07.01.04.01	2016/ 1. 1. 1.08	Pavimentação do caminho pedonal entre Gondivinho e Esposade	01-01-2016	30-09-2017	5.000,00	5.000,00	5.000,00	5.000,00						
01..07.01.04.05	2016/ 1. 1. 1.09	Colocação de equipamentos biossaudáveis na Quinta do Vieira	01-01-2016	30-09-2017	3.000,00	3.000,00	3.000,00	3.000,00						
01..07.01.15	2016/ 1. 1. 1.10	Fonte/Espelho Água - Largo do Souto	01-01-2016	30-09-2017	1.000,00	23.000,00	1.000,00	23.000,00						22.000,00
01..07.01.04.05	2016/ 1. 1. 1.11	Colocação de churrasqueiras	01-01-2016	30-09-2017	1.000,00	1.000,00	1.000,00	1.000,00						
01..07.01.04.05	2016/ 1. 1. 1.12	Remodelação do parque da Lomba	01-01-2016	30-09-2017	1.000,00	1.000,00	1.000,00	1.000,00						
01..07.01.15	2016/ 1. 1. 1.13	Aquisição de barraquinhas de Artesanato	01-01-2016	30-09-2017	3.500,00		3.500,00							-3.500,00
TOTALS					118.046,00	230.459,52	118.046,00	230.459,52						112.413,52

ÓRGÃO EXECUTIVO

ÓRGÃO DELIBERATIVO

Outras Dívidas a Terceiros



Outras Dívidas a Terceiros

(Unidade: 10 Euro³)

Caracterização da Dívida	Dívida em 1 de Janeiro	Dívida em 31 de Dezembro	Observações
Curto Prazo	0,00	0,00	
Média e Longo Prazo	0,00	0,00	
Total	0,00	0,00	

Resumo Diário de Tesouraria

Resumo Diário de Tesouraria

(Unidade: euros)

		Saldo do Dia Anterior	Entrada do Dia	Soma	Saída do Dia	Saldo para o Dia Seguinte	
Disponibilidades	Caixa	Dinheiro	70,81	0,00	70,81	0,00	70,81
		Cheques e vales postais	0,00	0,00	0,00	0,00	0,00
		Subtotal	70,81	0,00	70,81	0,00	70,81
	Depósitos	CAIXA GERAL DE Nº 0447072119050	50,00	0,00	50,00	0,00	50,00
		CAIXA GERAL DE Nº 044707212450	50,00	0,00	50,00	0,00	50,00
		C.T.T. Nº 111111111111	648,44	0,00	648,44	0,00	648,44
		BANCO BPI, S.A. Nº 33929690001001	30.065,89	0,00	30.065,89	0,00	30.065,89
		MILLENNIUM BCP Nº 45234252792	69.052,56	0,00	69.052,56	0,00	69.052,56
		MILLENNIUM BCP Nº 50106606248	68.289,60	0,00	68.289,60	0,00	68.289,60
		Banco Santander Totta Nº b834630001	90,88	0,00	90,88	0,00	90,88
		Banco Santander Totta Nº e18346330/373	3.882,96	0,00	3.882,96	0,00	3.882,96
		Banco Santander Totta Nº f1834630/374	5.187,48	0,00	5.187,48	0,00	5.187,48
		CAIXA GERAL DE Nº g2077002019230	127.671,85	0,00	127.671,85	0,00	127.671,85
	Subtotal	304.989,66	0,00	304.989,66	0,00	304.989,66	
	Aplicações de Tesouraria	Títulos negociáveis	0,00	0,00	0,00	0,00	0,00
Outras		0,00	0,00	0,00	0,00	0,00	
Subtotal		0,00	0,00	0,00	0,00	0,00	
Total de Disponibilidades		305.060,47	0,00	305.060,47	0,00	305.060,47	
Documentos		0,00	0,00	0,00	0,00	0,00	
Total de Movimentos de Tesouraria		305.060,47	0,00	305.060,47	0,00	305.060,47	
Operações Orçamentais		298.428,45	0,00	298.428,45	0,00	298.428,45	
Operações de Tesouraria		6.632,02	0,00	6.632,02	0,00	6.632,02	

O Tesoureiro

Em _____ de _____ de _____

Conferi

Em _____ de _____ de _____

O Presidente

Em _____ de _____ de _____

Síntese das Reconciliações Bancárias

Instituição Bancária		Saldo em 31.12.2015 a)	Saldo contabilístico b)	Observações c)
Banco	Nº Conta			
CGD	447072119050	50,00	50,00	1
CGD	44707212450	50,00	50,00	1
BPI	33929690001001	30 065,89	30 065,89	1
MILLENNIUM	45234252792	69 052,56	69 052,56	1
MILLENNIUM	50106606248	84 489,62	68 289,60	1
SANTANDER	b834630001	90,88	90,88	1
SANTANDER	e18346330/373	3 882,96	3 882,96	1
SANTANDER	f1834630/374	5 187,48	5 187,48	1
CGD	g2077002019230	200 951,91	127 671,85	1
total			304 341,22	

Na coluna a) indicar o valor do saldo constante do extracto bancário à data de 31/12/n.

Na coluna b) a importância constante do Resumo Diário de Tesouraria.

Na coluna c) indicar para cada conta, consoante a situação, um dos seguintes códigos:

- (1) Reconciliação efectuada e justificadas as divergências
- (2) Reconciliação efectuada mas não justificada a divergência de
- (3) Reconciliação não efectuada

Declaração de Responsabilidade



Declaração de responsabilidade

No âmbito do processo de prestação de contas da gerência/exercício de **2016** da **FREGUESIA DE CUSTÓIAS, LEÇA DO BALIO E GUIFÕES** declaramos, sob compromisso de honra, enquanto titulares de órgãos responsáveis pela elaboração, aprovação e remessa das contas individuais ao Tribunal de Contas, que adotámos, fizemos aprovar e executar de forma continuada os princípios, normas e procedimentos contabilísticos e de controlo interno a que estamos vinculados por imperativo legal ou contratual e que garantem e asseguram, segundo o nosso conhecimento, a veracidade e sinceridade das respetivas demonstrações financeiras e a integralidade, legalidade e regularidade das transações subjacentes, pelas quais assumimos a responsabilidade de que, designadamente:

- a) não contêm erros ou omissões materialmente relevantes quanto à execução orçamental e de contabilidade de compromissos, à gestão financeira e patrimonial e, bem assim, ao registo de todas as operações e transações que relevem para o cálculo do défice e da dívida pública atendendo, nos termos aplicáveis, ao direito europeu da consolidação orçamental;
- b) identificam completamente as partes em relação de dependência e registam os respetivos saldos e transações;
- c) não omitem acordos quanto a instrumentos de financiamento direto ou indireto;
- d) evidenciam com rigor e de forma adequada a dimensão, extensão e relevação contabilística dos passivos efetivos ou contingentes, designadamente os compromissos decorrentes de benefícios concedidos ao pessoal e aos membros dos órgãos sociais, bem como as responsabilidades decorrentes de litígios judiciais ou extrajudiciais;
- e) incluem os saldos de todas as contas bancárias no IGCP e/ou noutras instituições financeiras;
- f) evidenciam que foram respeitadas as normas da contratação pública aplicáveis e cumpridos pontual e tempestivamente todos os acordos e contratos com terceiros;
- g) evidenciam que foram respeitadas as normas dos regimes de vinculação, de carreiras e de remunerações dos trabalhadores que exercem funções públicas e do código do trabalho bem como observaram as incompatibilidades e limitações previstas aí, no estatuto de aposentação, no código contributivo da segurança social e em estatutos específicos, designadamente de carreiras especiais;
- h) foram publicitadas de acordo com as disposições legais e comunicadas às entidades competentes.

Os responsáveis subscritores:

Os responsáveis que condicionam a subscrição, total ou parcialmente, nos termos e pelas razões constantes das declarações juntas:

Compromissos plurianuais existentes a 31 de
dezembro (Art.º 15.º, Lei nº 8/2012 – LCPA)

Declaração
Compromissos Plurianuais existentes a 31-12-2016

Nos termos da alínea a) do n.º 1 do artigo 15.º da Lei nº 8/2012, de 21 de fevereiro, alterada pela Lei nº 22/2015, de 17 de março, declaro que todos os compromissos plurianuais existentes a 31 de dezembro de 2016 se encontram devidamente registados no sistema contabilístico, pelos seguintes montantes globais:

Ano	Montante (€)
2017	27 182,96
2018 e seguintes	4 439,30

E por ser verdade, a presente declaração vai por mim assinada e autenticada com selo branco de uso nestes serviços.

Matosinhos, 10 de março de 2017

O Presidente da União de Freguesias de Custóias, Leça do Balio e Guifões

Pagamentos em atraso existentes a 31 de
dezembro (Art.º 15.º, Lei nº 8/2012 – LCPA)

Declaração
Pagamentos em atraso existentes a 31-12-2016

Nos termos da alínea b) do n.º 1 do artigo 15.º da Lei nº 8/2012, de 21 de fevereiro, alterada pela Lei nº 22/2015, de 17 de março, declaro que a União de freguesias de Custóias, Leça do Balio e Guifões não tem quaisquer dívidas a fornecedores em atraso, à data de 31 de dezembro de 2016.

E por ser verdade, a presente declaração vai por mim assinada e autenticada com selo branco de uso nestes serviços.

Matosinhos, 10 de março de 2017.

O Presidente da União de Freguesias de Custóias, Leça do Balio e Guifões